Katalog buhajów

NR 2 / 2023

POZNAŃ

WCHiRZ

Szanowni Państwo, drodzy Hodowcy,

Zgodnie z wieloletnią tradycją, aby sprostać wysokim wymaganiom stawianym przez rodzimych Hodowców przedkładamy na Państwa ręce najnowszy katalog. Powstał on w oparciu o wyniki kwietniowej oceny wartości hodowlanej buhajów, opublikowane przez Instytut Zootechniki.

W nowym katalogu prezentujemy 42 reproduktory, które w indeksie gPF uzyskały wyniki od 162 do 145, w tym mamy aż 8 nowości. Warto podkreślić, że blisko 67 procent buhajów posiada indeks gPF powyżej 150, w tym również zupełnie nowe rozpłodniki:

- **BJ BALANS** o. Pellegrino gPF 158
- **BJ CEZAR** o. Theodor gPF 158
- **SIRIGU** o. San Remo gPF 156
- **ZOL CARRY** o. Renegade gPF 154
- **BJ CEZARION** o. Theodor gPF 158
- **ZOL CIACHO** o. VH Kalif gPF 153
- **ZOL CIRRUS** o. VH Kalif gPF 153
- **BJ BLONDI** o. Capetown gPF 152

Z nieukrywaną satysfakcją pragniemy zauważyć, że jest to zdecydowanie najsilniejsza oferta rozpłodników w Polsce, będąca jednocześnie owocem bardzo dobrej współpracy z naszymi hodowcami i konsekwentnie realizowanego programu hodowlanego.

Na szczególną uwagę w najnowszej ofercie zasługuje debiutujący buhaj BJ Balans, który wraz z rozpłodnikami Corleone, Cicerone, Balt i BJ Cezar zajął ex aequo trzecią pozycję na liście krajowej. Głównymi atutami tego kompletnego buhaja są **wysoka produkcja mleka 1161 kg o znakomitym składzie suchej masy: białko 45,6 kg, tłuszcz 68,1 kg, podindeks wymienia 136, długowieczność 130 i niska zawartość komórek somatycznych 125**. Warto dodać, iż buhaj ten osiągnął również wielki sukces na niwie międzynarodowej znajdując się na 3 pozycji rankingu niemieckiego wg EUROGENOMICS z wynikiem RZG 159.

W najnowszej publikacji nie zabraknie bestsellerów minionego sezonu:

- **GIGANTIC** gPF 162
- **CORLEONE** gPF 158
- **CICERONE** gPF 158
- **BALT** gPF 158

Są to buhaje kompletne, które zapewnią potomstwu wysoką wydajność mleczną o znakomitym składzie mleka.

Biorąc pod uwagę niezwykle istotny w kontekście opłacalności produkcji mleka fakt, że im wyższy indeks selekcyjny buhaja tym wyższa wartość dla cech potomstwa wierzę, iż w najnowszej ofercie znajdziecie Państwo rozpłodniki zapewniające realizację celów hodowlanych, co przełoży się na prowadzenie rentownej działalności.

Życzę Państwu sprzyjającej aury, zdrowia i pogody ducha na nadchodzące miesiące.

Prezes Zarządu

Andrzej Baehr

Rasa HD	Cena (PLN)	Strona
AZARRO-S	69	40
BALT	159	17
BELCANTO	89	24
BESTIA	139	41
BJ BALANS	169	34
BJ BLONDI	109	26
BJ CEZAR	169	16
BJ CEZARION	119	32
BRAVISSIMO	139 / 169*	38
CICERONE	159 / 199*	20
CORLEONE	159 / 199*	20
DANKO ADEL	69	21
DANKO AFTER	59	29
DANKO AGAR	79	40
DANKO ALIANS	149	27
DANKO BAGIN	99	18
DANKO BARD	99	41
DANKO BREL	89	38
DANKO ZIBI	39	25
DANKO ZOOM	109	36
DANKO ZUCH	39	29
GIGANTIC	179	34
LOVOO	189*	19
MARENGO	199*	28
PRADA	199*	32
P-WRIGHT	149*	43
PUMP	129 / 169*	19
SIRIGU	149 / 179*	39
SK BATMAN	139	33
TERRA BOY	69	25
THEODOR	129	35
UNICAT	59	39
ZOL BALIN	139	26
ZOL BARYK	119	17

Rasa HD	Cena (PLN)	Strona
ZOL BASAK	89	36
ZOL BAZYL	119	28
ZOL BEBETO	149	24
ZOL BENDER	79	33
ZOL BUSZ	139	18
ZOL CARRY	129	27
ZOL CIACHO	119	35
ZOL CIRRUS	109	16
ZOL ZENIT	49	21

Pozostałe rasy mleczne

HO RW		
EFFORT RED	59	46
RAMMSTEIN RED	159	45
SKYLINER	119	45
ZONTAK	49	46
ZODIAK RED	39	47
MO		
PANINI JB	99	47
PIETON	89	48
NEGOCE JB	59	48
NAMICAL JB	49	49
SM		
HOCHFRANKEN	109	50
HOMERUN	109	50
HORNADO	89	51
MC MAMUT	39	53
NA SUCHI	49	52
SPENCER	39	53
SUNNYBOY	79	51
UMBERTO	69	52

* - cena nasienie seksowane

TOP NOWOŚCI

BJ BALANS

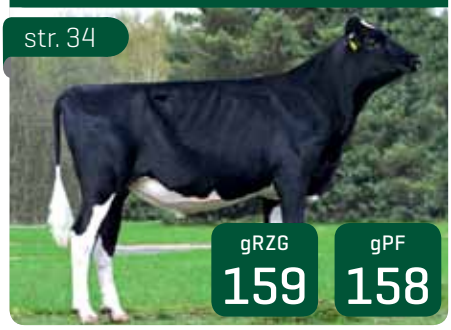

PELLEGRINO x TOPMPDEL

- Podindeks produkcyjny **142**
- Wydajność mleka **1161 kg**
- Podindeks wymienia **136**
- Ojciec buhajów

SIRIGU

o. San Remo

SAN REMO x KEROSS

- Podindeks produkcyjny **141**
- Podindeks wymienia **130**
- Wydajność mleka **1245 kg**
- Podindeks pokroju **133**

BJ CEZAR

THEODOR x TOPMODEL

- Podindeks długowieczności **130**
- Podindeks produkcyjny **150**
- Wydajność mleka **1440 kg**
- Ojciec buhajów

ZOL CARRY

RENEGADE x FIREBIRD

- Kazeina **BB / A2A2**
- Podindeks produkcyjny **151**
- Dobry skład suchej masy: **tłuszcz 76,7 kg, 0,36%, białko 56,9 kg, 0,24%**

BJ CEZERION

THEODOR x TOPMODEL

- Wydajność mleka **1187 kg**
- Podindeks wymienia **138**
- Dobry skład suchej masy: **tłuszcz 59,7 kg, 0,13%, białko 46,9 kg, 0,09%**

ZOL CIRRUS

VH KALIF x FIREBIRD

- Podindeks produkcyjny **146**
- Wydajność mleka **1472 kg**
- Podindeks wymienia **131**

GWIAZDY „NA ROBOTY”

PRADA

TPi 2929

INDEKS gPF 150

TAOS x GRANITE

str. 32

- Podindeks produkcyjny **134**
- Podindeks wymienia **141**
- Podindeks pokroju **141**
- Długie strzyki **106**
- Szybkość oddawania mleka **106**

MARENGO

TPi 2918

INDEKS gPF 152

CONWAY x AZTEC

str. 28

- Długowieczność **129**
- Wydajność mleka **1188**
- Podindeks produkcyjny **143**
- Dobry skład suchej masy:
  - **tłuszcz 73,6 kg, 0,28%**
  - **białko 45,6 kg, 0,07%**
- Długie strzyki **107**

TOP 5

TOP gPF	
GIGANTIC	**162**
BJ BALANS	**158**
BALT	**158**
CICERONE	**158**
CORLEONE	**158**

TOP MLEKO (kg)	
ZOL CIRRUS	**1472**
BJ CEZAR	**1440**
BALT	**1423**
ZOL BARYK	**1392**
DANKO BAGIN	**1357**

TOP PŁODNOŚĆ	
DANKO ALIANS	**121**
ZOL BEBETO	**120**
DANKO BARD	**119**
THEODOR	**118**
ZOL BUSZ	**118**

TOP POKRÓJ	
BRAVISSIMO	**143**
PRADA	**141**
GIGANTIC	**136**
BJ BALANS	**134**
SIRIGU	**133**

TOP IE (PLN)	
ZOL BUSZ	**3127**
DANKO BREL	**3086**
CORLEONE	**3067**
BALT	**3038**
ZOL BALIN	**2980**

TOP „NA ROBOTY”
PRADA
MARENGO
CICERONE
BRAVISSIMO
DANKO ALIANS

DŁUGOWIECZNOŚĆ	
SK BATMAN	**137**
DANKO BARD	**135**
UNICAT	**134**
DANKO ALIANS	**133**
THEODOR	**132**

TOP SEKSOWANE (gPF)	
CORLEONE	**158**
CICERONE	**158**
LOVOO	**156**
PUMP	**156**
MARENGO	**152**

TOP „KAZEINA”	
SK BATMAN	**BB/A2A2**
DANKO ALIANS	**BB/A2A2**
MARENGO	**BB/A2A2**
DANKO ZOOM	**BB/A2A2**
PRADA	**BB/A2A2**

BJ BALANS

CORLEONE

ZOL CIRRUS

GIGANTIC

CICERONE

BESTSELLER

CORLEONE

PERRY x RIVETING

- Zawartość kom. som. **139**
- Podindeks produkcyjny **145**
- Kazeina **A2A2**
- Wydajność mleka **1192 kg**

CICERONE

SOUNDTRACK x GARIDO

- Wydajność mleka **1207 kg**
- Podindeks produkcyjny **151**
- Znakomity skład suchej masy:
  - **tłuszcz 83,3 kg; 0,38%**
  - **białko 53,7 kg; 0,16%**

BALT

FORTNITE x TIMBERLAKE

- Wydajność mleka **1423 kg**
- Podindeks wymienia **132**
- Kazeina **A2A2**
- Podindeks produkcyjny **144**

LOVOO

RENEGADE x FABULOUS

- Podindeks nóg i racic **116**
- Podindeks produkcyjny **152**
- Wydajność mleka **1215 kg**
- Łatwe porody **106**

BRAVISSIMO

OMAX x MARVIN

- Podindeks wymienia **137**
- Podindeks nóg i racic **121**
- Podindeks pokroju **143**
- Rekomendowany pod roboty udojowe

MARENGO

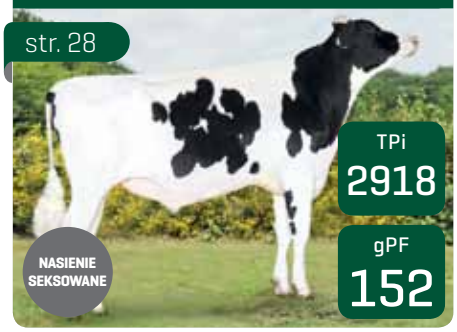

CONWAY x AZTEC

- Kazeina **BB/A2A2**
- Długowieczności **129**
- Długie strzyki **107**
- Rekomendowany pod roboty udojowe

WYCENA BUHAJÓW SEZON 2023.1

Lp.	Nazwa	Numer	Ojciec	Ojciec matki	gPF/PF 2023.1	P. PR	P. PO	P. RC	P. SM	P. NiR	P. W.	P. PŁ
1	**GIGANTIC**	NL653586773	Gladius	Durable	**162**	153	136	111	118	119	133	99
2	**CORLEONE** ●	FR2930499764	Perry PK	Riveting	**158**	145	130	125	119	110	127	111
3	**BALT**	DE1406421940	Fortnite	Timberlake	**158**	144	129	121	107	105	132	116
4	**CICERONE** ●	FR5640164106	Soundtrack	Garido	**158**	151	131	114	108	116	129	110
5	**BJ CEZAR** ▶	PL005446322396	Theodor	Topmodel	**158**	150	130	116	113	110	30	102
6	**BJ BALANS** ▶	PL005446322068	Pellegrino	Topmodel	**158**	142	134	121	113	107	136	116
7	**DANKO ALIANS**	PL005463511186	Topmodel	Braveness	**157**	140	129	116	113	110	128	121
8	**ZOL BEBETO**	PL005497019047	Rioaveso	Casper	**157**	138	130	106	109	105	135	120
9	**SK BATMAN**	PL005466077702	Rioavesso	Mano	**156**	136	132	102	113	113	134	115
10	**LOVOO** ●	US3209481407	Renegade	Fabulous	**156**	152	129	115	115	116	124	103
11	**PUMP** ●	FR8548002485	Aristocrat	Gatedancer	**156**	149	120	118	108	97	124	113
12	**BESTIA**	DE0362520458	Huracan	Merryguy	**156**	143	133	114	112	108	136	108
13	**ZOL BALIN**	PL005504270959	Rioaveso	Megabit	**156**	146	120	96	104	102	126	116
14	**ZOL BUSZ**	PL005450519522	Rioaveso	Megabit	**156**	150	115	104	105	105	116	117
15	**SIRIGU** ● ▶	FR4457925411	San Remo	Keross	**156**	141	133	111	114	118	130	109
16	**BRAVISSIMO** ●	FR3536427890	Omax	Marvin	**154**	139	143	130	123	121	137	102
17	**THEODOR**	DE0362537676	Timberlake	All Star	**154**	136	131	100	106	111	135	118
18	**ZOL CARRY** ! ▶	PL005504272007	Renegade	Firebird	**154**	151	130	120	122	117	124	106
19	**ZOL BARYK**	PL005504271215	Jarik	Megabit	**153**	146	123	103	110	105	126	110
20	**ZOL BAZYL**	PL005497019009	Rioaveso	Casper	**153**	140	127	98	109	108	131	111
21	**BJ CEZARION** ▶	PL005446322297	Theodor	Topmodel	**153**	140	131	112	110	103	138	110
22	**ZOL CIACHO** ▶	PL005514348693	VH Kalif	Firebird	**153**	147	127	114	108	104	131	106
23	**DANKO ZOOM**	PL005509473898	Braveness	Milton	**152**	139	127	102	105	112	129	114
24	**MARENGO** ●	US3219743066	Conway	Aztec	**152**	143	124	104	104	117	122	113
25	**DANKO BARD**	PL005454321169	Rioaveso	Koden	**152**	138	121	91	107	110	124	119
26	**BJ BLONDI** ▶	PL005446322075	Capetown	Topmodel	**152**	143	128	119	117	109	127	110
27	**ZOL CIRRUS** ▶	PL005486092556	VH Kalif	Firebird	**152**	146	129	113	111	107	131	106
28	**DANKO BAGIN**	PL005454321145	Rioaveso	Koden	**151**	143	118	112	115	112	113	116
29	**PRADA** ●	US3218556047	Taos	Granite	**150**	134	141	113	106	121	141	105
30	**DANKO BREL**	PL005454320711	Rioaveso	Koden	**150**	135	121	102	100	111	122	116
31	**ZOL BASAK**	PL005450520474	Jarik	Megabit	**150**	145	124	109	113	115	120	103
32	**BELCANTO**	PL005441845128	Rioaveso	Casino	**150**	146	116	113	109	104	115	112
33	**ZOL BENDER**	PL005504270720	Predator	AltaMontoya	**149**	135	127	111	116	104	130	107
34	**DANKO AGAR**	PL005463511162	Garett	Braveness	**148**	133	125	102	107	110	127	116
35	**TERRA BOY**	PL005478815316	Rioaveso	Baylaboy	**148**	144	113	96	105	104	116	116
36	**AZARRO-S**	PL005394964167	Predator	AltaMontoya	**146**	129	130	117	111	114	128	110
37	**DANKO ADEL**	PL005463509688	Firebird	Cyrano	**146**	139	114	115	110	110	109	110
38	**DANKO AFTER**	PL005502516844	Topmodel	Braveness	**146**	135	129	120	109	113	127	105
39	**UNICAT**	DE0360408549	Gymnast	Commander	**146**	139	119	113	119	120	109	105
40	**ZOL ZENIT**	PL005351214199	Firebird	Milton	**145**	135	129	129	118	101	131	106
41	**DANKO ZIBI**	PL005371679589	Casper	Battlecry	**145**	132	129	104	108	99	138	108
42	**DANKO ZUCH**	PL005371679541	Braveness	Battlecry	**145**	134	121	111	112	109	120	110

● Dostępne nasienie seksowane ▶ NOWOŚĆ ! Nasienie dostępne w późniejszym terminie

WH. KOM.	WH. DŁUG.	POWT.	M kg	Tł. kg	Tł. %	B. kg	B. %	Laktoza	Laktoza %	Córki	Stada	Kazeina	Porody	Cena [PLN]	Str.	Nazwa	Lp.
122	127	0,79	1240	83,7	0,37	57,9	0,19	68,9	0,10	0	0	AB/A2A2	88	179	34	**GIGANTIC**	1
139	124	0,74	1192	71,8	0,26	49,2	0,11	49,7	-0,08	0	0	AA/A2A2	94	159 / 199*	20	**CORLEONE** ●	2
126	131	0,78	1423	58,4	0,00	55,2	0,09	62,0	-0,05	0	0	AB/A2A2	104	159	17	**BALT**	3
116	121	0,74	1207	83,3	0,38	53,7	0,16	66,0	0,11	0	0	AB/A1A2	97	159 / 199*	20	**CICERONE** ●	4
122	130	0,74	1440	73,9	0,16	56,8	0,10	71,3	0,03	0	0	BE/A1A2	103	169	16	**BJ CEZAR** ▶	5
125	130	0,73	1161	68,1	0,23	45,6	0,08	53,5	-0,03	0	0	AB/A1A2	104	169	34	**BJ BALANS** ▶	6
125	133	0,75	891	63,6	0,32	45,0	0,18	51,0	0,06	0	0	BB/A2A2	122	149	27	**DANKO ALIANS**	7
137	132	0,74	544	64,8	0,51	40,6	0,27	27,9	0,03	0	0	BB/A1A2	103	149	24	**ZOL BEBETO**	8
132	137	0,74	670	67,1	0,47	36,9	0,18	34,4	0,01	0	0	BB/A2A2	97	139	33	**SK BATMAN**	9
115	124	0,80	1215	84,1	0,38	54,8	0,16	56,3	-0,01	0	0	BB/A1A2	106	149*	19	**LOVOO** ●	10
123	128	0,79	1244	74,3	0,26	55,7	0,16	52,6	-0,04	0	0	AB/A2A2	106	129 / 169*	19	**PUMP** ●	11
126	126	0,78	1115	62,6	0,19	49,8	0,15	69,2	0,14	0	0	BE/A1A2	100	139	41	**BESTIA**	12
131	126	0,74	859	72,1	0,43	51,8	0,27	33,4	-0,10	0	0	AB/A2A2	106	139	26	**ZOL BALIN**	13
129	125	0,74	1325	87,5	0,37	50,3	0,07	45,5	-0,18	0	0	AA/A2A2	111	139	18	**ZOL BUSZ**	14
132	126	0,79	1245	65,1	0,16	46,8	0,06	69,7	0,11	0	0	AB/A1A2	97	149 / 179*	39	**SIRIGU** ● ▶	15
121	117	0,74	1222	68,1	0,20	40,8	0,01	59,3	0,01	0	0	AA/A1A2	101	139 / 169*	38	**BRAVISSIMO** ●	16
126	132	0,79	1198	50,8	0,02	43,9	0,05	50,0	-0,08	0	0	AB/A1A2	98	129	35	**THEODOR**	17
107	111	0,74	1096	76,7	0,36	56,9	0,24	40,9	-0,13	0	0	BB/A2A2	91	129	27	**ZOL CARRY** ! ▶	18
120	124	0,74	1392	70,9	0,15	51,6	0,06	56,0	-0,11	0	0	AB/A1A2	98	119	17	**ZOL BARYK**	19
132	123	0,74	945	62,2	0,27	45,6	0,17	23,1	-0,22	0	0	AB/A1A2	94	119	28	**ZOL BAZYL**	20
123	127	0,74	1187	59,7	0,13	46,9	0,09	66.9	0,10	0	0	BE/A1A2	101	119	32	**BJ CEZARION** ▶	21
118	117	0,74	1166	67,6	0,22	54,9	0,19	59,1	0,05	0	0	AB/A1A2	98	119	35	**ZOL CIACHO** ▶	22
127	124	0,78	917	55,4	0,21	47,8	0,20	46,1	-0,02	0	0	BB/A2A2	100	109	36	**DANKO ZOOM**	23
114	129	0,79	1188	73,6	0,28	45,6	0,07	66,8	0,16	0	0	BB/A2A2	103	199*	28	**MARENGO** ●	24
125	135	0,74	980	65,2	0,29	40,6	0,10	39,2	-0,09	0	0	AB/A1A2	107	99	41	**DANKO BARD**	25
114	121	0,73	888	68,4	0,37	48,4	0,22	38,2	-0,05	0	0	AB/A1A2	97	109	26	**BJ BLONDI** ▶	26
113	117	0,69	1472	65,9	0,06	53,9	0,06	67,3	-0,01	0	0	AB/A1A2	95	109	16	**ZOL CIRRUS** ▶	27
121	126	0,74	1357	59,1	0,04	51,9	0,08	51,4	-0,14	0	0	AB/A2A2	104	99	18	**DANKO BAGIN**	28
112	125	0,79	656	62,8	0,43	35,5	0,17	44,1	0,09	0	0	BB/A2A2	98	199*	32	**PRADA** ●	29
139	132	0,74	656	61,1	0,41	36,9	0,18	45,2	0,12	0	0	AB/A1A2	104	89	38	**DANKO BREL**	30
120	119	0,74	1287	70,2	0,20	49,9	0,08	52,6	-0,08	0	0	AB/A1A2	98	89	36	**ZOL BASAK**	31
117	124	0,74	849	78,6	0,51	47,9	0,23	39,8	-0,02	0	0	AB/A2A2	105	89	24	**BELCANTO**	32
131	127	0,74	476	56,1	0,45	40,2	0,30	25,8	0,00	0	0	AB/A2A2	109	79	33	**ZOL BENDER**	33
131	126	0,73	751	53,2	0,26	37,4	0,15	57,4	0,22	0	0	BB/A2A2	97	79	40	**DANKO AGAR**	34
118	122	0,74	839	74,4	0,47	46,7	0,22	23,6	-0,19	0	0	AA/A2A2	99	69	25	**TERRA BOY**	35
126	129	0,74	890	35,8	-0,01	40,5	0,13	40,1	-0,05	0	0	BB/A2A2	105	69	40	**AZARRO-S**	36
127	125	0,76	1041	67,1	0,28	41,8	0,09	50,2	-0,02	0	0	AA/A2A2	112	69	21	**DANKO ADEL**	37
123	119	0,75	811	51,1	0,21	41,9	0,18	43,3	0,05	0	0	AB/A2A2	98	59	29	**DANKO AFTER**	37
116	134	0,96	1276	57,7	0,06	45,4	0,04	61,8	0,02	490	254	AB/A2A2	94	59	39	**UNICAT**	39
118	118	0,76	1070	42,6	-0,01	46,3	0,13	43,5	-0,08	0	0	BB/A1A2	102	49	21	**ZOL ZENIT**	40
124	123	0,75	545	60	0,45	32,1	0,17	28,5	0,03	0	0	BB/A1A2	98	39	25	**DANKO ZIBI**	41
132	119	0,74	895	58,5	0,25	37,1	0,09	32,7	-0,12	0	0	BB/A2A2	95	39	29	**DANKO ZUCH**	42

* cena nasienie seksowane

Już blisko 80 filmów na kanale WCHiRZ OBEJRZYJ JUŻ TERAZ!

YouTube

BUHAJE WCHIRZ
POTOMSTWO BUHAJÓW WCHIRZ

Subskrybuj nasz kanał oraz fanpage na Facebooku

WYBIERZ BUHAJE Z PAKIETU I ZREALIZUJ TWÓJ CEL HODOWLANY

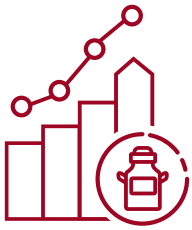

WYDAJNOŚĆ

WYSOKO WYDAJNE KROWY W TWOIM STADZIE:

- zwiększają opłacalność produkcji mleka,
- dobrze wykorzystują miejsce w oborze,
- zmniejszają koszty stałe produkcji mleka.

DLA HODOWCÓW, KTÓRZY CHCĄ BY ICH KROWY:

- cechowała wysoka wydajność mleczna,
- produkowały dużo białka i tłuszczu w laktacji,
- generowały ponadprzeciętny dochód za sprzedaży mleka.

JAKOŚĆ

KROWY, PRODUKUJĄCE MLEKO O SPECJALNYCH PARAMETRACH:

- są poszukiwane przez mleczarnie, szczególnie produkujące sery (kazeina typu BB),
- zapewniają właścicielowi premię finansową za mleko wyższej klasy jakościowej,
- dzięki kazeinie typu AB stwarzają lepsze warunki odchowu cieląt żywionych mlekiem.

DLA HODOWCÓW, KTÓRZY CHCĄ BY ICH KROWY:

- produkowały wartościowe mleko z pożądaną kazeiną typu AB lub BB,
- przynosiły większy zysk z tytułu wysokiej ceny mleka o bardzo dobrych parametrach,
- dawały mleko o wysokiej zawartości tłuszczu i białka,
- umożliwiały potomstwu większe przyrosty dobowe i wyższą masę ciała przy odsadzeniu.

WYMIĘ

PRAWIDŁOWY TYP I BUDOWA WYMIENIA KROWY:

- zmniejsza prawdopodobieństwo wystąpienia jego schorzeń,
- wpływa na spadek liczby komórek somatycznych w mleku,
- sprzyja większej produkcji mleka,
- poprawia rentowność gospodarstwa zmniejszając brakowanie.

DLA HODOWCÓW, KTÓRZY CHCĄ BY ICH KROWY:

- miały dobrze zbudowane i zdrowe wymiona,
- były odporne na mastitis,
- produkowały dużo mleka o niskiej zawartości komórek somatycznych,
- dobrze „współpracowały” z robotem udojowym.

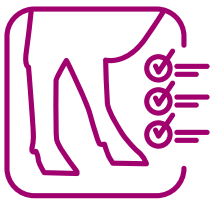

NOGI

KROWY O ZDROWYCH NOGACH I RACICACH:

- nie mają problemów z pobieraniem paszy,
- wyraźnie sygnalizują ruję,
- są tańsze w utrzymaniu,
- nie są przedwcześnie brakowane.

DLA HODOWCÓW, KTÓRZY CHCĄ BY ICH KROWY:

- miały zdrowe nogi i racice,
- długo przebywały w stadzie,
- dobrze stały i z łatwością się przemieszczały,
- produkowały dużo mleka.

WYCENA BUHAJÓW SEZON 2023.1

	Nazwa	Numer	Ojciec	Ojciec matki	gPF / PF 2023.1	P. PR	P. PO	P. RC	P. SM	P. NiR	P. W.
+ WYDAJNOŚĆ	ZOL CIRRUS	PL005486092556	VH Kalif	Firebird	152	146	129	113	111	107	131
	BJ CEZAR	PL005446322396	Theodor	Topmodel	158	150	130	116	113	110	30
	BALT	DE1406421940	Fortnite	Timberlake	158	144	129	121	107	105	132
	ZOL BARYK	PL005504271215	Jarik	Megabit	153	146	123	103	110	105	126
	DANKO BAGIN	PL005454321145	Rioaveso	Koden	151	143	118	112	115	112	113
	ZOL BUSZ	PL005450519522	Rioaveso	Megabit	156	150	115	104	105	105	116
	LOVOO	US3209481407	Renegade	Fabulous	156	152	129	115	115	116	124
	PUMP	FR8548002485	Aristocrat	Gatedancer	156	149	120	118	108	97	124
	CICERONE	FR5640164106	Soundtrack	Garido	158	151	131	114	108	116	129
	CORLEONE	FR2930499764	Perry PK	Riventing	158	145	130	125	119	110	127
	ZOL ZENIT	PL005351214199	Firebird	Milton	145	135	129	129	118	101	131
	DANKO ADEL	PL005463509688	Firebird	Cyrano	146	139	114	115	110	110	109
+ JAKOŚĆ	BELCANTO	PL005441845128	Rioaveso	Casino	150	146	116	113	109	104	115
	ZOL BEBETO	PL005497019047	Rioaveso	Casper	157	138	130	106	109	105	135
	TERRA BOY	PL005478815316	Rioaveso	Baylaboy	148	144	113	96	105	104	116
	DANKO ZIBI	PL005371679589	Casper	Battlecry	145	132	129	104	108	99	138
	ZOL BALIN	PL005504270959	Rioaveso	Megabit	156	146	120	96	104	102	126
	BJ BLONDI	PL005446322075	Rioaveso	Koden	152	143	128	119	117	109	127
	ZOL CARRY	PL005504272007	Capetown	Topmodel	154	151	130	120	122	117	124
	DANKO ALIANS	PL005463511186	Renegade	Firebird	157	140	129	116	113	110	128
	MARENGO	US3219743066	Topmodel	Braveness	152	143	124	104	104	117	122
	ZOL BAZYL	PL005497019009	Conway	Aztec	153	140	127	98	109	108	131
	DANKO ZUCH	PL005371679541	Rioaveso	Casper	145	134	121	111	112	109	120
	DANKO AFTER	PL005502516844	Topmodel	Braveness	146	135	129	120	109	113	127
+ WYMIĘ	PRADA	US3218556047	Taos	Granite	150	134	141	113	106	121	141
	BJ CEZARION	PL005446322297	Theodor	Topmodel	153	140	131	112	110	103	138
	THEODOR	DE0362537676	Timberlake	All Star	154	136	131	100	106	111	135
	SK BATMAN	PL005466077702	Rioavesso	Mano	156	136	132	102	113	113	134
	GIGANTIC	NL653586773	Gladius	Durable	162	153	136	111	118	119	133
	BJ BALANS	PL005446322068	Pellegrino	Topmodel	158	142	134	121	113	107	136
	ZOL CIACHO	PL005514348693	VH Kalif	Firebird	153	147	127	114	108	104	131
	ZOL BENDER	PL005504270720	Predator	AltaMontoya	149	135	127	111	116	104	130
	DANKO ZOOM	PL005509473898	Braveness	Milton	152	139	127	102	105	112	129
	ZOL BASAK	PL005450520474	Jarik	Megabit	150	145	124	109	113	115	120
+ NOGI	BRAVISSIMO	FR3536427890	Omax	Marvin	154	139	143	130	123	121	137
	UNICAT	DE0360408549	Gymnast	Commander	146	139	119	113	119	120	109
	SIRIGU	FR4457925411	San Remo	Keross	156	141	133	111	114	118	130
	AZARRO-S	PL005394964167	Predator	AltaMontoya	146	129	130	117	111	114	128
	DANKO BREL	PL005454320711	Rioaveso	Koden	150	135	121	102	100	111	122
	DANKO AGAR	PL005463511162	Garett	Braveness	148	133	125	102	107	110	127
	DANKO BARD	PL005454321169	Rioaveso	Koden	152	138	121	91	107	110	124
	BESTIA	DE0362520458	Huracan	Merryguy	156	143	133	114	112	108	136

● Dostępne nasienie seksowane NOWOŚĆ ! Nasienie dostępne w późniejszym terminie

WYCENA BUHAJÓW SEZON 2023.1

P. PŁ	WH. KOM.	WH. DŁUG.	POWT.	M kg	Tł. kg	Tł. %	B. kg	B. %	Laktoza	Laktoza %	Córki	Stada	Kazeina	Porody	Nr str.	Nazwa
106	113	117	0,69	1472	65,9	0,06	53,9	0,06	67,3	-0,01	0	0	AB/A1A2	95	16	ZOL CIRRUS
102	122	130	0,74	1440	73,9	0,16	56,8	0,10	71,3	0,03	0	0	BE/A1A2	103	16	BJ CEZAR
116	126	131	0,78	1423	58,4	0,00	55,2	0,09	62,0	-0,05	0	0	AB/A2A2	104	17	BALT
110	120	124	0,74	1392	70,9	0,15	51,6	0,06	56,0	-0,11	0	0	AB/A1A2	98	17	ZOL BARYK
116	121	126	0,74	1357	59,1	0,04	51,9	0,08	51,4	-0,14	0	0	AB/A2A2	104	18	DANKO BAGIN
117	129	125	0,74	1325	87,5	0,37	50,3	0,07	45,5	-0,18	0	0	AA/A2A2	111	18	ZOL BUSZ
103	115	124	0,80	1215	84,1	0,38	54,8	0,16	56,3	-0,01	0	0	BB/A1A2	106	19	LOVOO
113	123	128	0,79	1244	74,3	0,26	55,7	0,16	52,6	-0,04	0	0	AB/A2A2	106	19	PUMP
110	116	121	0,74	1207	83,3	0,38	53,7	0,16	66,0	0,11	0	0	AB/A1A2	97	20	CICERONE
111	139	124	0,74	1192	71,8	0,26	49,2	0,11	49,7	-0,08	0	0	AA/A2A2	94	20	CORLEONE
106	118	118	0,76	1070	42,6	-0,01	46,3	0,13	43,5	-0,08	0	0	BB/A1A2	102	21	ZOL ZENIT
110	127	125	0,76	1041	67,1	0,28	41,8	0,09	50,2	-0,02	0	0	AA/A2A2	112	21	DANKO ADEL
112	117	124	0,74	849	78,6	0,51	47,9	0,23	39,8	-0,02	0	0	AB/A2A2	105	24	BELCANTO
120	137	132	0,74	544	64,8	0,51	40,6	0,27	27,9	0,03	0	0	BB/A1A2	103	24	ZOL BEBETO
116	118	122	0,74	839	74,4	0,47	46,7	0,22	23,6	-0,19	0	0	AA/A2A2	99	25	TERRA BOY
108	124	123	0,75	545	60,0	0,45	32,1	0,17	28,5	0,03	0	0	BB/A1A2	98	25	DANKO ZIBI
116	131	126	0,74	859	72,1	0,43	51,8	0,27	33,4	-0,10	0	0	AB/A2A2	106	26	ZOL BALIN
110	114	121	0,73	888	68,4	0,37	48,4	0,22	38,2	-0,05	0	0	AB/A1A2	97	26	BJ BLONDI
106	107	111	0,74	1096	76,7	0,36	56,9	0,24	40,9	-0,13	0	0	BB/A2A2	91	27	ZOL CARRY !
121	125	133	0,75	891	63,6	0,32	45,0	0,18	51,0	0,06	0	0	BB/A2A2	122	27	DANKO ALIANS
113	114	129	0,79	1188	73,6	0,28	45,6	0,07	66,8	0,16	0	0	BB/A2A2	103	28	MARENGO
111	132	123	0,74	945	62,2	0,27	45,6	0,17	23,1	-0,22	0	0	AB/A1A2	94	28	ZOL BAZYL
110	132	119	0,74	895	58,5	0,25	37,1	0,09	32,7	-0,12	0	0	BB/A2A2	95	29	DANKO ZUCH
105	123	119	0,75	811	51,1	0,21	41,9	0,18	43,3	0,05	0	0	AB/A2A2	98	29	DANKO AFTER
105	112	125	0,79	656	62,8	0,43	35,5	0,17	44,1	0,09	0	0	BB/A2A2	98	32	PRADA
110	123	127	0,74	1187	59,7	0,13	46,9	0,09	66.9	0,10	0	0	BE/A1A2	101	32	BJ CEZARION
118	126	132	0,79	1198	50,8	0,02	43,9	0,05	50	-0,08	0	0	AB/A1A2	98	35	THEODOR
115	132	137	0,74	670	67,1	0,47	36,9	0,18	34,4	0,01	0	0	BB/A2A2	97	33	SK BATMAN
99	122	127	0,79	1240	83,7	0,37	57,9	0,19	68,9	0,10	0	0	AB/A2A2	88	34	GIGANTIC
116	125	130	0,73	1161	68,1	0,23	45,6	0,08	53,5	-0,03	0	0	AB/A1A2	104	34	BJ BALANS
106	118	117	0,74	1166	67,6	0,22	54,9	0,19	59,1	0,05	0	0	AB/A1A2	98	35	ZOL CIACHO
107	131	127	0,74	476	56,1	0,45	40,2	0,30	25,8	0,00	0	0	AB/A2A2	109	33	ZOL BENDER
114	127	124	0,78	917	55,4	0,21	47,8	0,20	46,1	-0,02	0	0	BB/A2A2	100	36	DANKO ZOOM
103	120	119	0,74	1287	70,2	0,20	49,9	0,08	52,6	-0,08	0	0	AB/A1A2	98	36	ZOL BASAK
102	121	117	0,74	1222	68,1	0,20	40,8	0,01	59,3	0,01	0	0	AA/A1A2	101	38	BRAVISSIMO
105	116	134	0,96	1276	57,7	0,06	45,4	0,04	61,8	0,02	490	254	AB/A2A2	94	39	UNICAT
109	132	126	0,79	1245	65,1	0,16	46,8	0,06	69,7	0,11	0	0	AB/A1A2	97	39	SIRIGU
110	126	129	0,74	890	35,8	-0,01	40,5	0,13	40,1	-0,05	0	0	BB/A2A2	105	40	AZARRO-S
116	139	132	0,74	656	61,1	0,41	36,9	0,18	45,2	0,12	0	0	AB/A1A2	104	38	DANKO BREL
116	131	126	0,73	751	53,2	0,26	37,4	0,15	57,4	0,22	0	0	BB/A2A2	97	40	DANKO AGAR
119	125	135	0,74	980	65,2	0,29	40,6	0,10	39,2	-0,09	0	0	AB/A1A2	107	41	DANKO BARD
108	126	126	0,78	1115	62,6	0,19	49,8	0,15	69,2	0,14	0	0	BE/A1A2	100	41	BESTIA

PIERWSZY i JEDYNY W POLSCE PROGRAM

HODOWCA +

DLA STAŁYCH KLIENTÓW WCHIRZ KORZYSTAJĄCYCH Z USŁUGI INSEMINACYJNEJ

Jak przystąpić do programu:

1. Wejdź na stronę internetową: **http://www.wchirz.pl/hodowcaplus/**
2. Wypełnij formularz.
3. Wyraź zgodę na przetwarzanie danych osobowych oraz zatwierdź dane.
4. Gratulujemy. Od tej chwili jesteś w gronie stałych klientów WCHiRZ.

ZAPISZ SIĘ JUŻ DZIŚ, ŻADNYCH KOSZTÓW TYLKO 100% SATYSFAKCJI

CO ZYSKUJESZ?

- **DOSTĘP DO NAJLEPSZEJ GENETYKI NA RYNKU W NIŻSZYCH CENACH**
- **AKTUALNE INFORMACJE DOTYCZĄCE PROMOCJI I NOWOŚCI**

WYDAJNOŚĆ

MLEKO + | TŁUSZCZ + | BIAŁKO +

ZOL CIRRUS

MLEKO +1472 kg
BIAŁKO +53,9 kg
TŁUSZCZ +65,9 kg

BJ CEZAR

MLEKO +1440 kg
BIAŁKO +56,8 kg
TŁUSZCZ +73,9 kg

BALT

MLEKO +1423 kg
BIAŁKO +55,2 kg
TŁUSZCZ +58,4 kg

ZOL CIRRUS

PL005486092556

NOWOŚĆ

INDEKS gPF 152

ur. 09.02.2022 / Hod.: HZZ Żołędnica / **CVF BLF**

VH KALIF — KEITH / EHL DARINA

ERA — FIREBIRD / ERA — MILTON

PODINDEKSY	
produkcyjny	146
pokroju	129
płodności	106
wartość hodowlana dla zawartości kom. somatycznych	113
wartość hodowlana dla długowieczności	117

PODINDEKSY POKROJU	
rama ciała	113
siła mleczności	111
nogi i racice	107
wymię	131
CECHY ZDOLNOŚCI UDOJOWEJ	
szybkość oddawania mleka	102
temperament	105

WARTOŚĆ HODOWLANA DLA CECH PRODUKCYJNYCH 2023/1, powt. 0,73 córek 0, obór 0

mleko kg	białko kg	tłuszcz kg	wydajność laktozy kg	białko %	tłuszcz %	laktoza %
1472	53,9	65,9	67,3	0,06	0,06	-0,01

WARTOŚCI HODOWLANE DLA CECH POKROJOWYCH 2023/1, córek 0 / obór 0

wysokość w krzyżu	114	niski		wysoki
głębokość tułowia	99	płytki		głęboki
szerokość klatki piersiowej	101	wąska		szeroka
ustawienie zadu	105	uniesiony		spadzisty
szerokość zadu	111	wąski		szeroki
postawa nóg tylnych widok z boku	97	pionowa		podsiebna
racice	109	dł. przekątna		kr. przekątna
postawa nóg tylnych widok z tyłu	104	iksowate		równoległe
zawieszenie przednie wymienia	117	luźne		mocne
zawieszenie tylne wymienia	135	niskie		wysokie
więzadło środkowe wymienia	122	słabe		mocne
położenie wymienia	118	niskie		wysokie
szerokość wymienia	114	wąskie		szerokie
ustawienie strzyków	115	szerokie		wąskie
długość strzyków	104	krótkie		długie
ustawienie strzyków - tył	121	zewnętrzne		wewnętrzne
charakter mleczny	114	ordynarny		szlachetny
kondycja	83	słaba		mocna
lokomocja	111	słaba		dobra

PRZEBIEG PORODÓW

przebieg porodu (bezpośredni)	95	przeżywalność cieląt (bezpośredni)	89
przebieg porodu (matczyny)	105	przeżywalność cieląt (matczyny)	112

GENOMOWY | PŁODNOŚĆ | HHF PŁODNOŚĆ | AB A1A2 KAZEINA

BJ CEZAR

PL005446322396

NOWOŚĆ

INDEKS gPF 158

ur. 21.01.2022 / Hod.: GR Bożena Janowska / **CVF BLF**

THEODOR — TIMBERLAKE / MATHILDA

ANNA 2 — TOPMODEL / ANNA — ALTAROBSON

PODINDEKSY	
produkcyjny	150
pokroju	130
płodności	102
wartość hodowlana dla zawartości kom. somatycznych	122
wartość hodowlana dla długowieczności	130

PODINDEKSY POKROJU	
rama ciała	116
siła mleczności	113
nogi i racice	110
wymię	130
CECHY ZDOLNOŚCI UDOJOWEJ	
szybkość oddawania mleka	92
temperament	103

WARTOŚĆ HODOWLANA DLA CECH PRODUKCYJNYCH 2023/1, powt. 0,76 córek 0, obór 0

mleko kg	białko kg	tłuszcz kg	wydajność laktozy kg	białko %	tłuszcz %	laktoza %
1440	56,8	73,9	71,3	0,10	0,16	0,03

WARTOŚCI HODOWLANE DLA CECH POKROJOWYCH 2023/1, córek 0 / obór 0

wysokość w krzyżu	120	niski		wysoki
głębokość tułowia	103	płytki		głęboki
szerokość klatki piersiowej	112	wąska		szeroka
ustawienie zadu	104	uniesiony		spadzisty
szerokość zadu	108	wąski		szeroki
postawa nóg tylnych widok z boku	112	pionowa		podsiebna
racice	103	dł. przekątna		kr. przekątna
postawa nóg tylnych widok z tyłu	109	iksowate		równoległe
zawieszenie przednie wymienia	129	luźne		mocne
zawieszenie tylne wymienia	116	niskie		wysokie
więzadło środkowe wymienia	108	słabe		mocne
położenie wymienia	125	niskie		wysokie
szerokość wymienia	109	wąskie		szerokie
ustawienie strzyków	119	szerokie		wąskie
długość strzyków	99	krótkie		długie
ustawienie strzyków - tył	118	zewnętrzne		wewnętrzne
charakter mleczny	110	ordynarny		szlachetny
kondycja	102	słaba		mocna
lokomocja	115	słaba		dobra

PRZEBIEG PORODÓW

przebieg porodu (bezpośredni)	103	przeżywalność cieląt (bezpośredni)	107
przebieg porodu (matczyny)	111	przeżywalność cieląt (matczyny)	112

BE A1A2 KAZEINA | O. BUHAJÓW | GENOMOWY

BALT

DE1406421940

ur. 29.05.2021 / Hod.: import z Niemiec / **CVF BLF**

INDEKS gPF **158**

FORTNITE
- POSITIVE
- CROWN

DE 01406142753
- TIMBERLAKE
- MONICA
  - AGRONAUT

PODINDEKSY	
produkcyjny	144
pokroju	129
płodności	116
wartość hodowlana dla zawartości kom. somatycznych	126
wartość hodowlana dla długowieczności	131

PODINDEKSY POKROJU	
rama ciała	121
siła mleczności	107
nogi i racice	105
wymię	132
CECHY ZDOLNOŚCI UDOJOWEJ	
szybkość oddawania mleka	93
temperament	100

WARTOŚĆ HODOWLANA DLA CECH PRODUKCYJNYCH 2023/1, powt. 0,78 córek 0, obór 0

mleko kg	białko kg	tłuszcz kg	wydajność laktozy kg	białko %	tłuszcz %	laktoza %
1423	55,2	58,4	62,0	0,09	0,00	-0,05

WARTOŚCI HODOWLANE DLA CECH POKROJOWYCH 2023/1, córek 0 / obór 0

			80 90 100 110 120	
wysokość w krzyżu	111	niski		wysoki
głębokość tułowia	97	płytki		głęboki
szerokość klatki piersiowej	101	wąska		szeroka
ustawienie zadu	123	uniesiony		spadzisty
szerokość zadu	105	wąski		szeroki
postawa nóg tylnych widok z boku	98	pionowa		podsiebna
racice	109	dł. przekątna		kr. przekątna
postawa nóg tylnych widok z tyłu	100	iksowate		równoległe
zawieszenie przednie wymienia	127	luźne		mocne
zawieszenie tylne wymienia	129	niskie		wysokie
więzadło środkowe wymienia	108	słabe		mocne
położenie wymienia	121	niskie		wysokie
szerokość wymienia	117	wąskie		szerokie
ustawienie strzyków	116	szerokie		wąskie
długość strzyków	101	krótkie		długie
ustawienie strzyków - tył	118	zewnętrzne		wewnętrzne
charakter mleczny	109	ordynarny		szlachetny
kondycja	100	słaba		mocna
lokomocja	111	słaba		dobra

PRZEBIEG PORODÓW		80 100 120			80 100 120
przebieg porodu (bezpośredni)	104		przeżywalność cieląt (bezpośredni)	109	
przebieg porodu (matczyny)	111		przeżywalność cieląt (matczyny)	106	

GENOMOWY | PŁODNOŚĆ | Ł. PORODY | HHF PŁODNOŚĆ | AB A2A2 KAZEINA | TOP IE 3038 PLN

ZOL BARYK

PL005504271215

ur. 19.08.2021 / Hod.: HZZ Żołędnica / **CVF BLF**

INDEKS gPF **153**

JARIK
- JAGUAR
- HAS WHITE 333

SAGA
- MEGABIT
- SAGA
  - ALTA HOTROD

PODINDEKSY	
produkcyjny	146
pokroju	123
płodności	110
wartość hodowlana dla zawartości kom. somatycznych	120
wartość hodowlana dla długowieczności	124

PODINDEKSY POKROJU	
rama ciała	103
siła mleczności	110
nogi i racice	105
wymię	126
CECHY ZDOLNOŚCI UDOJOWEJ	
szybkość oddawania mleka	97
temperament	108

WARTOŚĆ HODOWLANA DLA CECH PRODUKCYJNYCH 2023/1, powt. 0,74 córek 0, obór 0

mleko kg	białko kg	tłuszcz kg	wydajność laktozy kg	białko %	tłuszcz %	laktoza %
1392	51,6	70,9	56,0	0,06	0,15	-0,11

WARTOŚCI HODOWLANE DLA CECH POKROJOWYCH 2023/1, córek 0 / obór 0

			80 90 100 110 120	
wysokość w krzyżu	112	niski		wysoki
głębokość tułowia	101	płytki		głęboki
szerokość klatki piersiowej	95	wąska		szeroka
ustawienie zadu	104	uniesiony		spadzisty
szerokość zadu	92	wąski		szeroki
postawa nóg tylnych widok z boku	98	pionowa		podsiebna
racice	104	dł. przekątna		kr. przekątna
postawa nóg tylnych widok z tyłu	106	iksowate		równoległe
zawieszenie przednie wymienia	120	luźne		mocne
zawieszenie tylne wymienia	127	niskie		wysokie
więzadło środkowe wymienia	103	słabe		mocne
położenie wymienia	116	niskie		wysokie
szerokość wymienia	125	wąskie		szerokie
ustawienie strzyków	121	szerokie		wąskie
długość strzyków	91	krótkie		długie
ustawienie strzyków - tył	111	zewnętrzne		wewnętrzne
charakter mleczny	115	ordynarny		szlachetny
kondycja	92	słaba		mocna
lokomocja	117	słaba		dobra

PRZEBIEG PORODÓW		80 100 120			80 100 120
przebieg porodu (bezpośredni)	98		przeżywalność cieląt (bezpośredni)	101	
przebieg porodu (matczyny)	111		przeżywalność cieląt (matczyny)	108	

AB A1A2 KAZEINA | HHF PŁODNOŚĆ | PŁODNOŚĆ | GENOMOWY

DANKO BAGIN

PL005454321145

ur. 03.08.2021 / Hod.: HR Danko / **CVF BLF**

INDEKS gPF **151**

RIOAVESO
- RIO
- BAND 7234

DANKO STOKROTKA
- KODEN
- DANKO STOKROTKA
  - BALTIKUM

PODINDEKSY	
produkcyjny	143
pokroju	118
płodności	116
wartość hodowlana dla zawartości kom. somatycznych	121
wartość hodowlana dla długowieczności	126

PODINDEKSY POKROJU	
rama ciała	112
siła mleczności	115
nogi i racice	112
wymię	113
CECHY ZDOLNOŚCI UDOJOWEJ	
szybkość oddawania mleka	89
temperament	92

WARTOŚĆ HODOWLANA DLA CECH PRODUKCYJNYCH 2023/1, powt. 0,74 córek 0, obór 0

mleko kg	białko kg	tłuszcz kg	wydajność laktozy kg	białko %	tłuszcz %	laktoza %
1357	51,9	59,1	51,4	0,08	0,04	-0,14

WARTOŚCI HODOWLANE DLA CECH POKROJOWYCH 2023/1, córek 0 / obór 0

wysokość w krzyżu	115	niski		wysoki
głębokość tułowia	106	płytki		głęboki
szerokość klatki piersiowej	103	wąska		szeroka
ustawienie zadu	104	uniesiony		spadzisty
szerokość zadu	106	wąski		szeroki
postawa nóg tylnych widok z boku	107	pionowa		podsiebna
racice	110	dł. przekątna		kr. przekątna
postawa nóg tylnych widok z tyłu	108	iksowate		równolegle
zawieszenie przednie wymienia	101	luźne		mocne
zawieszenie tylne wymienia	112	niskie		wysokie
więzadło środkowe wymienia	111	słabe		mocne
położenie wymienia	105	niskie		wysokie
szerokość wymienia	117	wąskie		szerokie
ustawienie strzyków	118	szerokie		wąskie
długość strzyków	95	krótkie		długie
ustawienie strzyków - tył	124	zewnętrzne		wewnętrzne
charakter mleczny	117	ordynarny		szlachetny
kondycja	92	słaba		mocna
lokomocja	114	słaba		dobra

PRZEBIEG PORODÓW

przebieg porodu (bezpośredni)	104	przeżywalność cieląt (bezpośredni)	105
przebieg porodu (matczyny)	106	przeżywalność cieląt (matczyny)	101

GENOMOWY | PŁODNOŚĆ | HHF PŁODNOŚĆ | AB A2A2 KAZEINA

ZOL BUSZ

PL005450519522

ur. 05.06.2021 / Hod.: HZZ Żołędnica / **CVF BLF**

INDEKS gPF **156**

RIOAVESO
- RIO
- BAND 7234

SAGA
- MEGABIT
- SAGA
  - ALTA HOTROD

PODINDEKSY	
produkcyjny	150
pokroju	115
płodności	117
wartość hodowlana dla zawartości kom. somatycznych	129
wartość hodowlana dla długowieczności	125

PODINDEKSY POKROJU	
rama ciała	104
siła mleczności	105
nogi i racice	105
wymię	116
CECHY ZDOLNOŚCI UDOJOWEJ	
szybkość oddawania mleka	88
temperament	102

WARTOŚĆ HODOWLANA DLA CECH PRODUKCYJNYCH 2023/1, powt. 0,74 córek 0, obór 0

mleko kg	białko kg	tłuszcz kg	wydajność laktozy kg	białko %	tłuszcz %	laktoza %
1325	50,3	87,5	45,5	0,07	0,37	-0,18

WARTOŚCI HODOWLANE DLA CECH POKROJOWYCH 2023/1, córek 0 / obór 0

wysokość w krzyżu	103	niski		wysoki
głębokość tułowia	102	płytki		głęboki
szerokość klatki piersiowej	101	wąska		szeroka
ustawienie zadu	103	uniesiony		spadzisty
szerokość zadu	101	wąski		szeroki
postawa nóg tylnych widok z boku	98	pionowa		podsiebna
racice	98	dł. przekątna		kr. przekątna
postawa nóg tylnych widok z tyłu	115	iksowate		równolegle
zawieszenie przednie wymienia	115	luźne		mocne
zawieszenie tylne wymienia	115	niskie		wysokie
więzadło środkowe wymienia	103	słabe		mocne
położenie wymienia	107	niskie		wysokie
szerokość wymienia	111	wąskie		szerokie
ustawienie strzyków	119	szerokie		wąskie
długość strzyków	96	krótkie		długie
ustawienie strzyków - tył	121	zewnętrzne		wewnętrzne
charakter mleczny	107	ordynarny		szlachetny
kondycja	97	słaba		mocna
lokomocja	111	słaba		dobra

PRZEBIEG PORODÓW

przebieg porodu (bezpośredni)	111	przeżywalność cieląt (bezpośredni)	119
przebieg porodu (matczyny)	120	przeżywalność cieląt (matczyny)	114

TOP IE 3127 PLN | AA A2A2 KAZEINA | HHF PŁODNOŚĆ | Ł. PORODY | PŁODNOŚĆ | GENOMOWY

LOVOO

US3209481407

ur. 15.09.2020 / Hod.: import z USA / **CVF BLF**

TPi 2919

INDEKS gPF 156

RENEGADE — ALTA OAK — 11588

LEXIS — FABULOUS — LHEXI — HELIX

PODINDEKSY	
produkcyjny	152
pokroju	129
płodności	103
wartość hodowlana dla zawartości kom. somatycznych	115
wartość hodowlana dla długowieczności	124

PODINDEKSY POKROJU	
rama ciała	115
siła mleczności	115
nogi i racice	116
wymię	124
CECHY ZDOLNOŚCI UDOJOWEJ	
szybkość oddawania mleka	80
temperament	98

WARTOŚĆ HODOWLANA DLA CECH PRODUKCYJNYCH 2023/1, powt. 0,80 córek 0, obór 0

mleko kg	białko kg	tłuszcz kg	wydajność laktozy kg	białko %	tłuszcz %	laktoza %
1215	54,8	84,1	56,3	0,16	0,38	-0,01

WARTOŚCI HODOWLANE DLA CECH POKROJOWYCH 2023/1, córek 0 / obór 0

wysokość w krzyżu	118	niski		wysoki
głębokość tułowia	108	płytki		głęboki
szerokość klatki piersiowej	109	wąska		szeroka
ustawienie zadu	103	uniesiony		spadzisty
szerokość zadu	109	wąski		szeroki
postawa nóg tylnych widok z boku	94	pionowa		podsiebna
racice	113	dł. przekątna		kr. przekątna
postawa nóg tylnych widok z tyłu	120	iksowate		równolegle
zawieszenie przednie wymienia	115	luźne		mocne
zawieszenie tylne wymienia	125	niskie		wysokie
więzadło środkowe wymienia	114	słabe		mocne
położenie wymienia	116	niskie		wysokie
szerokość wymienia	113	wąskie		szerokie
ustawienie strzyków	113	szerokie		wąskie
długość strzyków	97	krótkie		długie
ustawienie strzyków - tył	113	zewnętrzne		wewnętrzne
charakter mleczny	114	ordynarny		szlachetny
kondycja	98	słaba		mocna
lokomocja	118	słaba		dobra

PRZEBIEG PORODÓW

przebieg porodu (bezpośredni)	106	przeżywalność cieląt (bezpośredni)	101
przebieg porodu (matczyny)	119	przeżywalność cieląt (matczyny)	117

GENOMOWY | Ł. PORODY | WYŁĄCZNIE N.SEKSOWANE | BB A1A2 KAZEINA

PUMP

FR8548002485

ur. 31.12.2019 / Hod.: import z Francji / **CVF BLF**

INDEKS gPF 156

ARISTOCRAT — FRAZZLED — ASHLEY 1346

NECTARINE — GATEDANCER — RUBICON 6653 — RUBICON

PODINDEKSY	
produkcyjny	149
pokroju	120
płodności	113
wartość hodowlana dla zawartości kom. somatycznych	123
wartość hodowlana dla długowieczności	128

PODINDEKSY POKROJU	
rama ciała	118
siła mleczności	108
nogi i racice	97
wymię	124
CECHY ZDOLNOŚCI UDOJOWEJ	
szybkość oddawania mleka	91
temperament	94

WARTOŚĆ HODOWLANA DLA CECH PRODUKCYJNYCH 2023/1, powt. 0,79 córek 0, obór 0

mleko kg	białko kg	tłuszcz kg	wydajność laktozy kg	białko %	tłuszcz %	laktoza %
1244	55,7	74,3	52,6	0,16	0,26	-0,04

WARTOŚCI HODOWLANE DLA CECH POKROJOWYCH 2023/1, córek 0 / obór 0

wysokość w krzyżu	114	niski		wysoki
głębokość tułowia	96	płytki		głęboki
szerokość klatki piersiowej	109	wąska		szeroka
ustawienie zadu	108	uniesiony		spadzisty
szerokość zadu	113	wąski		szeroki
postawa nóg tylnych widok z boku	99	pionowa		podsiebna
racice	108	dł. przekątna		kr. przekątna
postawa nóg tylnych widok z tyłu	85	iksowate		równolegle
zawieszenie przednie wymienia	118	luźne		mocne
zawieszenie tylne wymienia	123	niskie		wysokie
więzadło środkowe wymienia	109	słabe		mocne
położenie wymienia	114	niskie		wysokie
szerokość wymienia	114	wąskie		szerokie
ustawienie strzyków	120	szerokie		wąskie
długość strzyków	100	krótkie		długie
ustawienie strzyków - tył	124	zewnętrzne		wewnętrzne
charakter mleczny	107	ordynarny		szlachetny
kondycja	95	słaba		mocna
lokomocja	91	słaba		dobra

PRZEBIEG PORODÓW

przebieg porodu (bezpośredni)	106	przeżywalność cieląt (bezpośredni)	95
przebieg porodu (matczyny)	121	przeżywalność cieląt (matczyny)	125

AB A2A2 KAZEINA | HHF PŁODNOŚĆ | N.SEKSOWANE | PŁODNOŚĆ | GENOMOWY

CICERONE

FR5640164106

ur. 05.10.2021 / Hod.: import z Francji/ **CVF BLF**

INDEKS gPF **158**

SOUNDTRACK — SOUND CLOUD — GON XYNTIA VG85

PATCHY RBX — GARIDO — NEWLY RBX — KERRIGAN

PODINDEKSY	
produkcyjny	151
pokroju	131
płodności	110
wartość hodowlana dla zawartości kom. somatycznych	116
wartość hodowlana dla długowieczności	121

PODINDEKSY POKROJU	
rama ciała	114
siła mleczności	108
nogi i racice	116
wymię	129
CECHY ZDOLNOŚCI UDOJOWEJ	
szybkość oddawania mleka	103
temperament	108

WARTOŚĆ HODOWLANA DLA CECH PRODUKCYJNYCH 2023/1, powt. 0,74 córek 0, obór 0

mleko kg	białko kg	tłuszcz kg	wydajność laktozy kg	białko %	tłuszcz %	laktoza %
1207	53,7	83,3	66,0	0,16	0,38	0,11

WARTOŚCI HODOWLANE DLA CECH POKROJOWYCH 2023/1, córek 0 / obór 0

			80 90 100 110 120	
wysokość w krzyżu	118	niski		wysoki
głębokość tułowia	95	płytki		głęboki
szerokość klatki piersiowej	96	wąska		szeroka
ustawienie zadu	103	uniesiony		spadzisty
szerokość zadu	117	wąski		szeroki
postawa nóg tylnych widok z boku	84	pionowa		podsiebna
racice	122	dł. przekątna		kr. przekątna
postawa nóg tylnych widok z tyłu	113	iksowate		równolegle
zawieszenie przednie wymienia	120	luźne		mocne
zawieszenie tylne wymienia	131	niskie		wysokie
więzadło środkowe wymienia	104	słabe		mocne
położenie wymienia	125	niskie		wysokie
szerokość wymienia	116	wąskie		szerokie
ustawienie strzyków	95	szerokie		wąskie
długość strzyków	100	krótkie		długie
ustawienie strzyków - tył	96	zewnętrzne		wewnętrzne
charakter mleczny	112	ordynarny		szlachetny
kondycja	90	słaba		mocna
lokomocja	123	słaba		dobra

PRZEBIEG PORODÓW (80 100 120)

przebieg porodu (bezpośredni)	97	przeżywalność cieląt (bezpośredni)	96
przebieg porodu (matczyny)	108	przeżywalność cieląt (matczyny)	109

GENOMOWY | PŁODNOŚĆ | REKOMENDOWANY ROBOT | O. BUHAJÓW | N. SEKSOWANE | HHF PŁODNOŚĆ | AB A1A2 KAZEINA

CORLEONE

FR2930499764

ur. 21.06.2021 / Hod.: import z Francji / **CVF BLF**

INDEKS gPF **158**

PERRY — DISCJOCKEY — CANDY

ZANI — RIVETING — ZANI-ET — FABULOUS

PODINDEKSY	
produkcyjny	145
pokroju	130
płodności	111
wartość hodowlana dla zawartości kom. somatycznych	139
wartość hodowlana dla długowieczności	124

PODINDEKSY POKROJU	
rama ciała	125
siła mleczności	119
nogi i racice	110
wymię	127
CECHY ZDOLNOŚCI UDOJOWEJ	
szybkość oddawania mleka	91
temperament	96

WARTOŚĆ HODOWLANA DLA CECH PRODUKCYJNYCH 2023/1, powt. 0,74 córek 0, obór 0

mleko kg	białko kg	tłuszcz kg	wydajność laktozy kg	białko %	tłuszcz %	laktoza %
1192	49,2	71,8	49,7	0,11	0,26	-0,08

WARTOŚCI HODOWLANE DLA CECH POKROJOWYCH 2023/1, córek 0 / obór 0

			80 90 100 110 120	
wysokość w krzyżu	121	niski		wysoki
głębokość tułowia	109	płytki		głęboki
szerokość klatki piersiowej	119	wąska		szeroka
ustawienie zadu	109	uniesiony		spadzisty
szerokość zadu	116	wąski		szeroki
postawa nóg tylnych widok z boku	100	pionowa		podsiebna
racice	116	dł. przekątna		kr. przekątna
postawa nóg tylnych widok z tyłu	101	iksowate		równolegle
zawieszenie przednie wymienia	123	luźne		mocne
zawieszenie tylne wymienia	114	niskie		wysokie
więzadło środkowe wymienia	107	słabe		mocne
położenie wymienia	124	niskie		wysokie
szerokość wymienia	115	wąskie		szerokie
ustawienie strzyków	100	szerokie		wąskie
długość strzyków	88	krótkie		długie
ustawienie strzyków - tył	112	zewnętrzne		wewnętrzne
charakter mleczny	114	ordynarny		szlachetny
kondycja	105	słaba		mocna
lokomocja	109	słaba		dobra

PRZEBIEG PORODÓW (80 100 120)

przebieg porodu (bezpośredni)	94	przeżywalność cieląt (bezpośredni)	97
przebieg porodu (matczyny)	103	przeżywalność cieląt (matczyny)	117

TOP IE 3067 PLN | AA A2A2 KAZEINA | HHF PŁODNOŚĆ | N. SEKSOWANE | O. BUHAJÓW | PŁODNOŚĆ | GENOMOWY

ZOL ZENIT

PL005351214199

ur. 10.12.2019 / Hod.: HZZ Żołędnica / **CVF BLF**

INDEKS gPF **145**

FIREBIRD — FRAZZLED / MARTY 107

ERA — MILTON / ERA — COMMANDER

PODINDEKSY	
produkcyjny	135
pokroju	129
płodności	106
wartość hodowlana dla zawartości kom. somatycznych	118
wartość hodowlana dla długowieczności	118

PODINDEKSY POKROJU	
rama ciała	129
siła mleczności	118
nogi i racice	101
wymię	131
CECHY ZDOLNOŚCI UDOJOWEJ	
szybkość oddawania mleka	93
temperament	94

WARTOŚĆ HODOWLANA DLA CECH PRODUKCYJNYCH 2023/1, powt. 0,76 córek 0, obór 0

mleko kg	białko kg	tłuszcz kg	wydajność laktozy kg	białko %	tłuszcz %	laktoza %
1070	46,3	42,6	43,5	0,13	-0,01	-0,08

WARTOŚCI HODOWLANE DLA CECH POKROJOWYCH 2023/1, córek 0 / obór 0

wysokość w krzyżu	129	niski		wysoki
głębokość tułowia	108	płytki		głęboki
szerokość klatki piersiowej	110	wąska		szeroka
ustawienie zadu	111	uniesiony		spadzisty
szerokość zadu	123	wąski		szeroki
postawa nóg tylnych widok z boku	104	pionowa		podsiebna
racice	101	dł. przekątna		kr. przekątna
postawa nóg tylnych widok z tyłu	100	iksowate		równoległe
zawieszenie przednie wymienia	122	luźne		mocne
zawieszenie tylne wymienia	121	niskie		wysokie
więzadło środkowe wymienia	115	słabe		mocne
położenie wymienia	125	niskie		wysokie
szerokość wymienia	110	wąskie		szerokie
ustawienie strzyków	116	szerokie		wąskie
długość strzyków	97	krótkie		długie
ustawienie strzyków - tył	121	zewnętrzne		wewnętrzne
charakter mleczny	116	ordynarny		szlachetny
kondycja	98	słaba		mocna
lokomocja	104	słaba		dobra

PRZEBIEG PORODÓW

przebieg porodu (bezpośredni)	102	przeżywalność cieląt (bezpośredni)	104
przebieg porodu (matczyny)	115	przeżywalność cieląt (matczyny)	123

GENOMOWY | PŁODNOŚĆ | HHF PŁODNOŚĆ | BB A1A2 KAZEINA

DANKO ADEL

PL005463509688

ur. 21.02.2020 / Hod.: HR Danko / **CVF BLF**

INDEKS gPF **146**

FIREBIRD — FRAZZLED / MARTY 107

DANKO WIOCHNA — CYRANO / DANKO WIOCHNA — BATTLECRY

PODINDEKSY	
produkcyjny	139
pokroju	114
płodności	110
wartość hodowlana dla zawartości kom. somatycznych	127
wartość hodowlana dla długowieczności	125

PODINDEKSY POKROJU	
rama ciała	115
siła mleczności	110
nogi i racice	110
wymię	109
CECHY ZDOLNOŚCI UDOJOWEJ	
szybkość oddawania mleka	93
temperament	96

WARTOŚĆ HODOWLANA DLA CECH PRODUKCYJNYCH 2023/1, powt. 0,76 córek 0, obór 0

mleko kg	białko kg	tłuszcz kg	wydajność laktozy kg	białko %	tłuszcz %	laktoza %
1041	41,8	67,1	50,2	0,09	0,28	-0,02

WARTOŚCI HODOWLANE DLA CECH POKROJOWYCH 2023/1, córek 0 / obór 0

wysokość w krzyżu	106	niski		wysoki
głębokość tułowia	113	płytki		głęboki
szerokość klatki piersiowej	114	wąska		szeroka
ustawienie zadu	111	uniesiony		spadzisty
szerokość zadu	106	wąski		szeroki
postawa nóg tylnych widok z boku	99	pionowa		podsiebna
racice	110	dł. przekątna		kr. przekątna
postawa nóg tylnych widok z tyłu	107	iksowate		równoległe
zawieszenie przednie wymienia	104	luźne		mocne
zawieszenie tylne wymienia	109	niskie		wysokie
więzadło środkowe wymienia	110	słabe		mocne
położenie wymienia	103	niskie		wysokie
szerokość wymienia	112	wąskie		szerokie
ustawienie strzyków	104	szerokie		wąskie
długość strzyków	103	krótkie		długie
ustawienie strzyków - tył	105	zewnętrzne		wewnętrzne
charakter mleczny	104	ordynarny		szlachetny
kondycja	108	słaba		mocna
lokomocja	100	słaba		dobra

PRZEBIEG PORODÓW

przebieg porodu (bezpośredni)	112	przeżywalność cieląt (bezpośredni)	115
przebieg porodu (matczyny)	105	przeżywalność cieląt (matczyny)	115

AA A2A2 KAZEINA | HHF PŁODNOŚĆ | PŁODNOŚĆ | GENOMOWY

ZAINWESTUJ
w najlepszą genetykę
NA RYNKU

CZY WIESZ, ŻE 80% POSTĘPU REALIZOWANEGO W STADZIE JEST WYNIKIEM WŁAŚCIWEGO DOBORU BUHAJA

www.wchirz.pl

GWARANCJA
RENTOWNEJ HODOWLI BYDŁA

PRODUKCJI ➤ POKROJU ➤ FUNKCJONALNOŚCI

LIDER I EKSPERT HODOWLI BYDŁA W POLSCE

JAKOŚĆ

TŁUSZCZ + | BIAŁKO + | KAZEINA +

BELCANTO

TŁUSZCZ	0,51 %
BIAŁKO	0,23 %

ZOL BEBETO

TŁUSZCZ	0,51 %
BIAŁKO	0,27 %

TERRA BOY

TŁUSZCZ	0,47 %
BIAŁKO	0,22 %

BELCANTO

PL005441845128

ur. 15.07.2021 / Hod.: GRH Żydowo / **CVF BLF**

INDEKS gPF **150**

RIOAVESO — RIO / BAND 7234

ABEDSON — CASINO / ABEDSON — ALTA HOTROD

PODINDEKSY	
produkcyjny	146
pokroju	116
płodności	112
wartość hodowlana dla zawartości kom. somatycznych	117
wartość hodowlana dla długowieczności	124

PODINDEKSY POKROJU	
rama ciała	113
siła mleczności	109
nogi i racice	104
wymię	115
CECHY ZDOLNOŚCI UDOJOWEJ	
szybkość oddawania mleka	97
temperament	98

WARTOŚĆ HODOWLANA DLA CECH PRODUKCYJNYCH 2023/1, powt. 0,74 córek 0, obór 0

mleko kg	białko kg	tłuszcz kg	wydajność laktozy kg	białko %	tłuszcz %	laktoza %
849	47,9	78,6	39,8	0,23	0,51	-0,02

WARTOŚCI HODOWLANE DLA CECH POKROJOWYCH 2023/1, córek 0 / obór 0

wysokość w krzyżu	116	niski	80 90 100 110 120	wysoki
głębokość tułowia	104	płytki		głęboki
szerokość klatki piersiowej	109	wąska		szeroka
ustawienie zadu	104	uniesiony		spadzisty
szerokość zadu	104	wąski		szeroki
postawa nóg tylnych widok z boku	100	pionowa		podsiebna
racice	97	dł. przekątna		kr. przekątna
postawa nóg tylnych widok z tyłu	112	iksowate		równolegle
zawieszenie przednie wymienia	109	luźne		mocne
zawieszenie tylne wymienia	105	niskie		wysokie
więzadło środkowe wymienia	105	słabe		mocne
położenie wymienia	114	niskie		wysokie
szerokość wymienia	115	wąskie		szerokie
ustawienie strzyków	109	szerokie		wąskie
długość strzyków	92	krótkie		długie
ustawienie strzyków - tył	112	zewnętrzne		wewnętrzne
charakter mleczny	106	ordynarny		szlachetny
kondycja	105	słaba		mocna
lokomocja	113	słaba		dobra

PRZEBIEG PORODÓW		80 100 120			80 100 120
przebieg porodu (bezpośredni)	105		przeżywalność cieląt (bezpośredni)	107	
przebieg porodu (matczyny)	116		przeżywalność cieląt (matczyny)	111	

GENOMOWY | PŁODNOŚĆ | HHF PŁODNOŚĆ | AB A2A2 KAZEINA

ZOL BEBETO

PL005497019047

ur. 11.06.2021 / Hod.: HZZ Żołędnica / **CVF BLF**

INDEKS gPF **157**

RIOAVESO — RIO / BAND7234

GOLA — CASPER / GOLA — SUPERSIRE

PODINDEKSY	
produkcyjny	138
pokroju	130
płodności	120
wartość hodowlana dla zawartości kom. somatycznych	137
wartość hodowlana dla długowieczności	132

PODINDEKSY POKROJU	
rama ciała	106
siła mleczności	109
nogi i racice	105
wymię	135
CECHY ZDOLNOŚCI UDOJOWEJ	
szybkość oddawania mleka	88
temperament	101

WARTOŚĆ HODOWLANA DLA CECH PRODUKCYJNYCH 2023/1, powt. 0,74 córek 0, obór 0

mleko kg	białko kg	tłuszcz kg	wydajność laktozy kg	białko %	tłuszcz %	laktoza %
544	40,6	64,8	27,9	0,27	0,51	0,03

WARTOŚCI HODOWLANE DLA CECH POKROJOWYCH 2023/1, córek 0 / obór 0

wysokość w krzyżu	121	niski	80 90 100 110 120	wysoki
głębokość tułowia	95	płytki		głęboki
szerokość klatki piersiowej	102	wąska		szeroka
ustawienie zadu	91	uniesiony		spadzisty
szerokość zadu	108	wąski		szeroki
postawa nóg tylnych widok z boku	95	pionowa		podsiebna
racice	106	dł. przekątna		kr. przekątna
postawa nóg tylnych widok z tyłu	105	iksowate		równolegle
zawieszenie przednie wymienia	127	luźne		mocne
zawieszenie tylne wymienia	121	niskie		wysokie
więzadło środkowe wymienia	113	słabe		mocne
położenie wymienia	130	niskie		wysokie
szerokość wymienia	113	wąskie		szerokie
ustawienie strzyków	126	szerokie		wąskie
długość strzyków	84	krótkie		długie
ustawienie strzyków - tył	124	zewnętrzne		wewnętrzne
charakter mleczny	110	ordynarny		szlachetny
kondycja	100	słaba		mocna
lokomocja	115	słaba		dobra

PRZEBIEG PORODÓW		80 100 120			80 100 120
przebieg porodu (bezpośredni)	103		przeżywalność cieląt (bezpośredni)	109	
przebieg porodu (matczyny)	111		przeżywalność cieląt (matczyny)	118	

BB A1A2 KAZEINA | HHF PŁODNOŚĆ | PŁODNOŚĆ | GENOMOWY

TERRA BOY

PL005478815316

ur. 08.06.2021 / Hod.: Terra Sp. z o.o. / **CVF BLF**

INDEKS gPF **148**

RIOAVESO — RIO / BAND 7234

ETON — BAYLABOY / ETON — NIRVANA

PODINDEKSY	
produkcyjny	144
pokroju	113
płodności	116
wartość hodowlana dla zawartości kom. somatycznych	118
wartość hodowlana dla długowieczności	122

PODINDEKSY POKROJU	
rama ciała	96
siła mleczności	105
nogi i racice	104
wymię	116
CECHY ZDOLNOŚCI UDOJOWEJ	
szybkość oddawania mleka	86
temperament	99

WARTOŚĆ HODOWLANA DLA CECH PRODUKCYJNYCH 2023/1, powt. 0,74 córek 0, obór 0

mleko kg	białko kg	tłuszcz kg	wydajność laktozy kg	białko %	tłuszcz %	laktoza %
839	46,7	74,4	23,6	0,22	0,47	-0,19

WARTOŚCI HODOWLANE DLA CECH POKROJOWYCH 2023/1, córek 0 / obór 0

			80 90 100 110 120	
wysokość w krzyżu	107	niski		wysoki
głębokość tułowia	100	płytki		głęboki
szerokość klatki piersiowej	96	wąska		szeroka
ustawienie zadu	91	uniesiony		spadzisty
szerokość zadu	101	wąski		szeroki
postawa nóg tylnych widok z boku	108	pionowa		podsiebna
racice	96	dł. przekątna		kr. przekątna
postawa nóg tylnych widok z tyłu	110	iksowate		równolegle
zawieszenie przednie wymienia	108	luźne		mocne
zawieszenie tylne wymienia	108	niskie		wysokie
więzadło środkowe wymienia	104	słabe		mocne
położenie wymienia	111	niskie		wysokie
szerokość wymienia	112	wąskie		szerokie
ustawienie strzyków	125	szerokie		wąskie
długość strzyków	97	krótkie		długie
ustawienie strzyków - tył	121	zewnętrzne		wewnętrzne
charakter mleczny	109	ordynarny		szlachetny
kondycja	96	słaba		mocna
lokomocja	117	słaba		dobra

PRZEBIEG PORODÓW (80 100 120)

przebieg porodu (bezpośredni)	99	przeżywalność cieląt (bezpośredni)	105	(80 100 120)
przebieg porodu (matczyny)	107	przeżywalność cieląt (matczyny)	111	

GENOMOWY | PŁODNOŚĆ | HHF PŁODNOŚĆ | AA A2A2 KAZEINA

DANKO ZIBI

PL005371679589

ur. 20.01.2019 / Hod.: HR Danko / **CVF BLF**

INDEKS gPF **145**

CASPER — HANG TIME / COLTA BOMB

DANKO WIOCHNA — BATTLECRY / DANKO BOMBA — CAPORAL

PODINDEKSY	
produkcyjny	132
pokroju	129
płodności	108
wartość hodowlana dla zawartości kom. somatycznych	124
wartość hodowlana dla długowieczności	123

PODINDEKSY POKROJU	
rama ciała	104
siła mleczności	108
nogi i racice	99
wymię	138
CECHY ZDOLNOŚCI UDOJOWEJ	
szybkość oddawania mleka	88
temperament	102

WARTOŚĆ HODOWLANA DLA CECH PRODUKCYJNYCH 2023/1, powt. 0,75 córek 0, obór 0

mleko kg	białko kg	tłuszcz kg	wydajność laktozy kg	białko %	tłuszcz %	laktoza %
545	32,1	60,0	28,5	0,17	0,45	0,03

WARTOŚCI HODOWLANE DLA CECH POKROJOWYCH 2023/1, córek 0 / obór 0

			80 90 100 110 120	
wysokość w krzyżu	117	niski		wysoki
głębokość tułowia	94	płytki		głęboki
szerokość klatki piersiowej	98	wąska		szeroka
ustawienie zadu	90	uniesiony		spadzisty
szerokość zadu	114	wąski		szeroki
postawa nóg tylnych widok z boku	101	pionowa		podsiebna
racice	109	dł. przekątna		kr. przekątna
postawa nóg tylnych widok z tyłu	87	iksowate		równolegle
zawieszenie przednie wymienia	131	luźne		mocne
zawieszenie tylne wymienia	126	niskie		wysokie
więzadło środkowe wymienia	113	słabe		mocne
położenie wymienia	131	niskie		wysokie
szerokość wymienia	118	wąskie		szerokie
ustawienie strzyków	116	szerokie		wąskie
długość strzyków	93	krótkie		długie
ustawienie strzyków - tył	113	zewnętrzne		wewnętrzne
charakter mleczny	113	ordynarny		szlachetny
kondycja	91	słaba		mocna
lokomocja	103	słaba		dobra

PRZEBIEG PORODÓW (80 100 120)

przebieg porodu (bezpośredni)	98	przeżywalność cieląt (bezpośredni)	99	
przebieg porodu (matczyny)	102	przeżywalność cieląt (matczyny)	102	

BB A1A2 KAZEINA | HHF PŁODNOŚĆ | PŁODNOŚĆ | GENOMOWY

JAKOŚĆ +

ZOL BALIN

PL005504270959

ur. 07.06.2021 / Hod.: HZZ Żołędnica / **CVF BLF**

INDEKS gPF **156**

RIOAVESO — RIO / BAND 7234

SAGA — MEGABIT / SAGA — ALTA HOTROD

PODINDEKSY	
produkcyjny	146
pokroju	120
płodności	116
wartość hodowlana dla zawartości kom. somatycznych	131
wartość hodowlana dla długowieczności	126

PODINDEKSY POKROJU	
rama ciała	96
siła mleczności	104
nogi i racice	102
wymię	126

CECHY ZDOLNOŚCI UDOJOWEJ	
szybkość oddawania mleka	87
temperament	101

WARTOŚĆ HODOWLANA DLA CECH PRODUKCYJNYCH 2023/1, powt. 0,74 córek 0, obór 0

mleko kg	białko kg	tłuszcz kg	wydajność laktozy kg	białko %	tłuszcz %	laktoza %
859	51,8	72,1	33,4	0,27	0,43	-0,10

WARTOŚCI HODOWLANE DLA CECH POKROJOWYCH 2023/1, córek 0 / obór 0

wysokość w krzyżu	109	niski		wysoki
głębokość tułowia	97	płytki		głęboki
szerokość klatki piersiowej	98	wąska		szeroka
ustawienie zadu	90	uniesiony		spadzisty
szerokość zadu	98	wąski		szeroki
postawa nóg tylnych widok z boku	97	pionowa		podsiebna
racice	94	dł. przekątna		kr. przekątna
postawa nóg tylnych widok z tyłu	113	iksowate		równolegle
zawieszenie przednie wymienia	117	luźne		mocne
zawieszenie tylne wymienia	118	niskie		wysokie
więzadło środkowe wymienia	119	słabe		mocne
położenie wymienia	119	niskie		wysokie
szerokość wymienia	115	wąskie		szerokie
ustawienie strzyków	118	szerokie		wąskie
długość strzyków	95	krótkie		długie
ustawienie strzyków - tył	120	zewnętrzne		wewnętrzne
charakter mleczny	107	ordynarny		szlachetny
kondycja	95	słaba		mocna
lokomocja	113	słaba		dobra

PRZEBIEG PORODÓW

przebieg porodu (bezpośredni)	106	przeżywalność cieląt (bezpośredni)	111
przebieg porodu (matczyny)	124	przeżywalność cieląt (matczyny)	116

GENOMOWY | PŁODNOŚĆ | Ł. PORODY | HHF PŁODNOŚĆ | AB A2A2 KAZEINA

BJ BLONDI

PL005446322075

NOWOŚĆ

ur. 06.12.2021 / Hod.: GR Bożena Janowska / **CVF BLF**

INDEKS gPF **152**

CAPETOWN — CASPER / LIMP 84224

ANNA 3 — TOPMODEL / ANNA — ALTAROBSON

PODINDEKSY	
produkcyjny	143
pokroju	128
płodności	110
wartość hodowlana dla zawartości kom. somatycznych	114
wartość hodowlana dla długowieczności	121

PODINDEKSY POKROJU	
rama ciała	119
siła mleczności	117
nogi i racice	109
wymię	127

CECHY ZDOLNOŚCI UDOJOWEJ	
szybkość oddawania mleka	97
temperament	103

WARTOŚĆ HODOWLANA DLA CECH PRODUKCYJNYCH 2023/1, powt. 0,74 córek 0, obór 0

mleko kg	białko kg	tłuszcz kg	wydajność laktozy kg	białko %	tłuszcz %	laktoza %
888	48,4	68,4	38,2	0,22	0,37	-0,05

WARTOŚCI HODOWLANE DLA CECH POKROJOWYCH 2023/1, córek 0 / obór 0

wysokość w krzyżu	125	niski		wysoki
głębokość tułowia	107	płytki		głęboki
szerokość klatki piersiowej	114	wąska		szeroka
ustawienie zadu	100	uniesiony		spadzisty
szerokość zadu	115	wąski		szeroki
postawa nóg tylnych widok z boku	102	pionowa		podsiebna
racice	107	dł. przekątna		kr. przekątna
postawa nóg tylnych widok z tyłu	107	iksowate		równolegle
zawieszenie przednie wymienia	122	luźne		mocne
zawieszenie tylne wymienia	121	niskie		wysokie
więzadło środkowe wymienia	102	słabe		mocne
położenie wymienia	124	niskie		wysokie
szerokość wymienia	111	wąskie		szerokie
ustawienie strzyków	112	szerokie		wąskie
długość strzyków	98	krótkie		długie
ustawienie strzyków - tył	103	zewnętrzne		wewnętrzne
charakter mleczny	112	ordynarny		szlachetny
kondycja	101	słaba		mocna
lokomocja	111	słaba		dobra

PRZEBIEG PORODÓW

przebieg porodu (bezpośredni)	97	przeżywalność cieląt (bezpośredni)	114
przebieg porodu (matczyny)	95	przeżywalność cieląt (matczyny)	105

AB A1A2 KAZEINA | HHF PŁODNOŚĆ | REKOMENDOWANY ROBOT | PŁODNOŚĆ | GENOMOWY

ZOL CARRY

PL005504272007

NOWOŚĆ

INDEKS gPF **154**

ur. 15.04.2022 / Hod.: HZZ Żołędnica / **CVF BLF**

RENEGADE — JALTAOAK, 11588

ERA — FIREBIRD, ERA — MILTON

PODINDEKSY	
produkcyjny	151
pokroju	130
płodności	106
wartość hodowlana dla zawartości kom. somatycznych	107
wartość hodowlana dla długowieczności	111

PODINDEKSY POKROJU	
rama ciała	120
siła mleczności	122
nogi i racice	117
wymię	124
CECHY ZDOLNOŚCI UDOJOWEJ	
szybkość oddawania mleka	100
temperament	101

WARTOŚĆ HODOWLANA DLA CECH PRODUKCYJNYCH 2023/1, powt. 0,75 córek 0, obór 0

mleko kg	białko kg	tłuszcz kg	wydajność laktozy kg	białko %	tłuszcz %	laktoza %
1096	56,9	76,7	40,9	0,24	0,36	-0,13

WARTOŚCI HODOWLANE DLA CECH POKROJOWYCH 2023/1, córek 0 / obór 0

wysokość w krzyżu	125	niski		wysoki
głębokość tułowia	118	płytki		głęboki
szerokość klatki piersiowej	124	wąska		szeroka
ustawienie zadu	100	uniesiony		spadzisty
szerokość zadu	112	wąski		szeroki
postawa nóg tylnych widok z boku	97	pionowa		podsiebna
racice	117	dł. przekątna		kr. przekątna
postawa nóg tylnych widok z tyłu	115	iksowate		równolegle
zawieszenie przednie wymienia	121	luźne		mocne
zawieszenie tylne wymienia	116	niskie		wysokie
więzadło środkowe wymienia	106	słabe		mocne
położenie wymienia	119	niskie		wysokie
szerokość wymienia	108	wąskie		szerokie
ustawienie strzyków	107	szerokie		wąskie
długość strzyków	121	krótkie		długie
ustawienie strzyków - tył	107	zewnętrzne		wewnętrzne
charakter mleczny	113	ordynarny		szlachetny
kondycja	105	słaba		mocna
lokomocja	116	słaba		dobra

PRZEBIEG PORODÓW

przebieg porodu (bezpośredni)	91	przeżywalność cieląt (bezpośredni)	89
przebieg porodu (matczyny)	104	przeżywalność cieląt (matczyny)	108

GENOMOWY · NAS. DOSTĘPNE W TERM. PÓŹN. · REKOMENDOWANY ROBOT · HHF PŁODNOŚĆ · BB A2A2 KAZEINA

DANKO ALIANS

PL005463511186

INDEKS gPF **157**

ur. 01.11.2020 / Hod.: HR Danko/ **CVF BLF**

TOPMODEL — ALTATOPSHOT, BELLA

DANKO BOMBA ET — BRAVENESS, DANKO WIOCHNA — BATTLECRY

PODINDEKSY	
produkcyjny	140
pokroju	129
płodności	121
wartość hodowlana dla zawartości kom. somatycznych	125
wartość hodowlana dla długowieczności	133

PODINDEKSY POKROJU	
rama ciała	116
siła mleczności	113
nogi i racice	110
wymię	128
CECHY ZDOLNOŚCI UDOJOWEJ	
szybkość oddawania mleka	96
temperament	101

WARTOŚĆ HODOWLANA DLA CECH PRODUKCYJNYCH 2023/1, powt. 0,75 córek 0, obór 0

mleko kg	białko kg	tłuszcz kg	wydajność laktozy kg	białko %	tłuszcz %	laktoza %
891	45,0	63,6	51,0	0,18	0,32	0,06

WARTOŚCI HODOWLANE DLA CECH POKROJOWYCH 2023/1, córek 0 / obór 0

wysokość w krzyżu	117	niski		wysoki
głębokość tułowia	103	płytki		głęboki
szerokość klatki piersiowej	102	wąska		szeroka
ustawienie zadu	108	uniesiony		spadzisty
szerokość zadu	111	wąski		szeroki
postawa nóg tylnych widok z boku	109	pionowa		podsiebna
racice	104	dł. przekątna		kr. przekątna
postawa nóg tylnych widok z tyłu	111	iksowate		równolegle
zawieszenie przednie wymienia	122	luźne		mocne
zawieszenie tylne wymienia	126	niskie		wysokie
więzadło środkowe wymienia	108	słabe		mocne
położenie wymienia	119	niskie		wysokie
szerokość wymienia	114	wąskie		szerokie
ustawienie strzyków	115	szerokie		wąskie
długość strzyków	109	krótkie		długie
ustawienie strzyków - tył	113	zewnętrzne		wewnętrzne
charakter mleczny	115	ordynarny		szlachetny
kondycja	94	słaba		mocna
lokomocja	118	słaba		dobra

PRZEBIEG PORODÓW

przebieg porodu (bezpośredni)	122	przeżywalność cieląt (bezpośredni)	124
przebieg porodu (matczyny)	107	przeżywalność cieląt (matczyny)	112

BB A2A2 KAZEINA · REKOMENDOWANY ROBOT · PŁODNOŚĆ · GENOMOWY

JAKOŚĆ +

MARENGO

US3219743066

ur. 17.03.2021 / Hod.: import z USA / **CVF BLF**

TPi 2918

INDEKS gPF 152

CONWAY — RENEGADE / COTTON

22703 — AZTEC / 20034 — FRAZZLED

PODINDEKSY	
produkcyjny	143
pokroju	124
płodności	113
wartość hodowlana dla zawartości kom. somatycznych	114
wartość hodowlana dla długowieczności	129

PODINDEKSY POKROJU	
rama ciała	104
siła mleczności	104
nogi i racice	117
wymię	122
CECHY ZDOLNOŚCI UDOJOWEJ	
szybkość oddawania mleka	100
temperament	105

WARTOŚĆ HODOWLANA DLA CECH PRODUKCYJNYCH 2023/1, powt. 0,77 córek 0, obór 0

mleko kg	białko kg	tłuszcz kg	wydajność laktozy kg	białko %	tłuszcz %	laktoza %
1188	45,6	73,6	66,8	0,07	0,28	0,16

WARTOŚCI HODOWLANE DLA CECH POKROJOWYCH 2023/1, córek 0 / obór 0

wysokość w krzyżu	111	niski		wysoki
głębokość tułowia	92	płytki		głęboki
szerokość klatki piersiowej	94	wąska		szeroka
ustawienie zadu	100	uniesiony		spadzisty
szerokość zadu	104	wąski		szeroki
postawa nóg tylnych widok z boku	89	pionowa		podsiebna
racice	121	dł. przekątna		kr. przekątna
postawa nóg tylnych widok z tyłu	113	iksowate		równolegle
zawieszenie przednie wymienia	118	luźne		mocne
zawieszenie tylne wymienia	123	niskie		wysokie
więzadło środkowe wymienia	104	słabe		mocne
położenie wymienia	118	niskie		wysokie
szerokość wymienia	111	wąskie		szerokie
ustawienie strzyków	102	szerokie		wąskie
długość strzyków	107	krótkie		długie
ustawienie strzyków - tył	100	zewnętrzne		wewnętrzne
charakter mleczny	109	ordynarny		szlachetny
kondycja	94	słaba		mocna
lokomocja	118	słaba		dobra

PRZEBIEG PORODÓW

przebieg porodu (bezpośredni)	103	przeżywalność cieląt (bezpośredni)	105
przebieg porodu (matczyny)	105	przeżywalność cieląt (matczyny)	114

GENOMOWY | PŁODNOŚĆ | REKOMENDOWANY ROBOT | WYŁĄCZNIE N.SEKSOWANE | BB A2A2 KAZEINA

ZOL BAZYL

PL005497019009

ur. 08.06.2021 / Hod.: HZZ Żołędnica / **CVF BLF**

INDEKS gPF 153

RIOAVESO — RIO / BAND 7234

GOLA — CASPER / GOLA — SUPERSIRE

PODINDEKSY	
produkcyjny	140
pokroju	127
płodności	111
wartość hodowlana dla zawartości kom. somatycznych	132
wartość hodowlana dla długowieczności	123

PODINDEKSY POKROJU	
rama ciała	98
siła mleczności	109
nogi i racice	108
wymię	131
CECHY ZDOLNOŚCI UDOJOWEJ	
szybkość oddawania mleka	87
temperament	100

WARTOŚĆ HODOWLANA DLA CECH PRODUKCYJNYCH 2023/1, powt. 0,74 córek 0, obór 0

mleko kg	białko kg	tłuszcz kg	wydajność laktozy kg	białko %	tłuszcz %	laktoza %
945	45,6	62,2	23,1	0,17	0,27	-0,22

WARTOŚCI HODOWLANE DLA CECH POKROJOWYCH 2023/1, córek 0 / obór 0

wysokość w krzyżu	115	niski		wysoki
głębokość tułowia	101	płytki		głęboki
szerokość klatki piersiowej	103	wąska		szeroka
ustawienie zadu	82	uniesiony		spadzisty
szerokość zadu	110	wąski		szeroki
postawa nóg tylnych widok z boku	95	pionowa		podsiebna
racice	106	dł. przekątna		kr. przekątna
postawa nóg tylnych widok z tyłu	112	iksowate		równolegle
zawieszenie przednie wymienia	124	luźne		mocne
zawieszenie tylne wymienia	125	niskie		wysokie
więzadło środkowe wymienia	117	słabe		mocne
położenie wymienia	121	niskie		wysokie
szerokość wymienia	116	wąskie		szerokie
ustawienie strzyków	118	szerokie		wąskie
długość strzyków	102	krótkie		długie
ustawienie strzyków - tył	118	zewnętrzne		wewnętrzne
charakter mleczny	109	ordynarny		szlachetny
kondycja	98	słaba		mocna
lokomocja	120	słaba		dobra

PRZEBIEG PORODÓW

przebieg porodu (bezpośredni)	94	przeżywalność cieląt (bezpośredni)	97
przebieg porodu (matczyny)	101	przeżywalność cieląt (matczyny)	105

AB A1A2 KAZEINA | HHF PŁODNOŚĆ | PŁODNOŚĆ | GENOMOWY

DANKO ZUCH

PL005371679541

ur. 19.01.2019 / Hod.: HR Danko / **CVF BLF**

INDEKS gPF **145**

BRAVENESS — BANDARES / ITSPOSSIBLE

DANKO WIOCHNA — BATTLECRY / DANKO BOMBA — CAPORAL

PODINDEKSY	
produkcyjny	134
pokroju	121
płodności	110
wartość hodowlana dla zawartości kom. somatycznych	132
wartość hodowlana dla długowieczności	119

PODINDEKSY POKROJU	
rama ciała	111
siła mleczności	112
nogi i racice	109
wymię	120
CECHY ZDOLNOŚCI UDOJOWEJ	
szybkość oddawania mleka	99
temperament	100

WARTOŚĆ HODOWLANA DLA CECH PRODUKCYJNYCH 2023/1, powt. 0,74 córek 0, obór 0

mleko kg	białko kg	tłuszcz kg	wydajność laktozy kg	białko %	tłuszcz %	laktoza %
895	37,1	58,5	32,7	0,09	0,25	-0,12

WARTOŚCI HODOWLANE DLA CECH POKROJOWYCH 2023/1, córek 0 / obór 0

			80 90 100 110 120	
wysokość w krzyżu	117	niski		wysoki
głębokość tułowia	106	płytki		głęboki
szerokość klatki piersiowej	103	wąska		szeroka
ustawienie zadu	96	uniesiony		spadzisty
szerokość zadu	119	wąski		szeroki
postawa nóg tylnych widok z boku	106	pionowa		podsiebna
racice	107	dł. przekątna		kr. przekątna
postawa nóg tylnych widok z tyłu	106	iksowate		równolegle
zawieszenie przednie wymienia	117	luźne		mocne
zawieszenie tylne wymienia	116	niskie		wysokie
więzadło środkowe wymienia	98	słabe		mocne
położenie wymienia	116	niskie		wysokie
szerokość wymienia	112	wąskie		szerokie
ustawienie strzyków	104	szerokie		wąskie
długość strzyków	111	krótkie		długie
ustawienie strzyków - tył	106	zewnętrzne		wewnętrzne
charakter mleczny	112	ordynarny		szlachetny
kondycja	95	słaba		mocna
lokomocja	111	słaba		dobra

PRZEBIEG PORODÓW (80 100 120)

przebieg porodu (bezpośredni)	95	przeżywalność cieląt (bezpośredni)	103	(80 100 120)
przebieg porodu (matczyny)	99	przeżywalność cieląt (matczyny)	101	

BB A2A2 KAZEINA | HHF PŁODNOŚĆ | REKOMENDOWANY ROBOT | PŁODNOŚĆ | GENOMOWY

DANKO AFTER

PL005502516844

ur. 22.10.2020 / Hod.: HR Danko / **CVF BLF**

INDEKS gPF **146**

TOPMODEL — ALTATOPSHOT / BELLA

DANKO BOMBA — BRAVENESS / DANKO WIOCHNA — BATTLECRY

PODINDEKSY	
produkcyjny	135
pokroju	129
płodności	105
wartość hodowlana dla zawartości kom. somatycznych	123
wartość hodowlana dla długowieczności	119

PODINDEKSY POKROJU	
rama ciała	120
siła mleczności	109
nogi i racice	113
wymię	127
CECHY ZDOLNOŚCI UDOJOWEJ	
szybkość oddawania mleka	92
temperament	97

WARTOŚĆ HODOWLANA DLA CECH PRODUKCYJNYCH 2023/1, powt. 0,75 córek 0, obór 0

mleko kg	białko kg	tłuszcz kg	wydajność laktozy kg	białko %	tłuszcz %	laktoza %
811	41,9	51,1	43,3	0,18	0,21	0,05

WARTOŚCI HODOWLANE DLA CECH POKROJOWYCH 2023/1, córek 0 / obór 0

			80 90 100 110 120	
wysokość w krzyżu	117	niski		wysoki
głębokość tułowia	103	płytki		głęboki
szerokość klatki piersiowej	105	wąska		szeroka
ustawienie zadu	113	uniesiony		spadzisty
szerokość zadu	111	wąski		szeroki
postawa nóg tylnych widok z boku	101	pionowa		podsiebna
racice	110	dł. przekątna		kr. przekątna
postawa nóg tylnych widok z tyłu	114	iksowate		równolegle
zawieszenie przednie wymienia	121	luźne		mocne
zawieszenie tylne wymienia	122	niskie		wysokie
więzadło środkowe wymienia	116	słabe		mocne
położenie wymienia	121	niskie		wysokie
szerokość wymienia	111	wąskie		szerokie
ustawienie strzyków	98	szerokie		wąskie
długość strzyków	97	krótkie		długie
ustawienie strzyków - tył	108	zewnętrzne		wewnętrzne
charakter mleczny	109	ordynarny		szlachetny
kondycja	103	słaba		mocna
lokomocja	116	słaba		dobra

PRZEBIEG PORODÓW (80 100 120)

przebieg porodu (bezpośredni)	98	przeżywalność cieląt (bezpośredni)	96	(80 100 120)
przebieg porodu (matczyny)	102	przeżywalność cieląt (matczyny)	103	

AB A2A2 KAZEINA | PŁODNOŚĆ | GENOMOWY

JAKOŚĆ +

ZROZUMIEĆ WYCENĘ – PF

Wszystkie wartości hodowlane oraz podindeksy i indeksy podlegają standaryzacji na średnią 100 i odchylenie standardowe 10. Powtarzalność cech to stopień wiarygodności wyceny. Im wyższa powtarzalność, tym bardziej wiarygodna wycena.
Indeks PF został stworzony przez polskich hodowców dla polskich hodowców i odzwierciedla cel hodowlany polskich rolników, oparty jest on na **Produkcji i Funkcjonalności**.

Produkcja i Funkcjonalność (PF)

PF = 0,40 x PI_PROD + 0,25 x PI_POKR + 0,15 x PI_PŁOD + 0,10 x WH_KSOM + 0,10 x WH_DŁUG

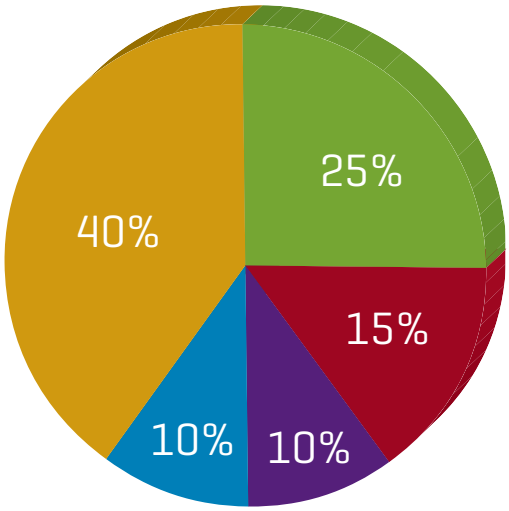

- Podindeks produkcji **(PI_PROD)**
- Wartość hodowlana dla długowieczości **(WH_DŁUG)**
- Wartość hodowlana dla zawartości komórek somatycznych **(WH_KSOM)**
- Podindeks płodności **(PI_PŁOD)**
- Podindeks pokroju **(PI_POKR)**

PODINDEKS PRODUKCJI (PI_PROD)

2 x wartość hod. dla białka + wartość hodowlana dla tłuszczu

WARTOŚĆ HODOWLANA DLA DŁUGOWIECZNOŚCI (WH_DŁUG)

Określana jest jako różnica w dniach między datą ubycia dla krów wybrakowanych (dane „nieocenzurowane") lub ostatniego odnotowanego próbnego udoju dla krów żyjących (dane „ocenzurowane") a datą pierwszego wycielenia.

WARTOŚĆ HODOWLANA DLA ZAWARTOŚCI KOM. SOM. (WH_KSOM)

Wyższe wartości hodowlane buhaja odpowiadają mniejszej liczbie komórek somatycznych w mleku córek.

PODINDEKS PŁODNOŚCI (PI_PŁOD)

PI _PŁOD = 0,70 CRj +0,10 x CRk + 0,10 x PP + 0,10 x OMC

CRj (współczynnik zapłodnienia jałówek) oraz

CRk (współczynnik zapłodnienia krów) określono jako CR = 100/liczba inseminacji od pierwszej do skutecznej.

Jeżeli seria składa się z więcej niż 15 zabiegów lub żaden nie został oznaczony jako skuteczny to, CR = 100/16.

Długość przestoju poporodowego (PP) – odstęp czasu od pierwszego ocielenia do pierwszego zabiegu unasieniania.

Długość okresu międzyciążowego (OMC) – odstęp czasu od pierwszego ocielenia do ponownego zacielenia.

PODINDEKS POKROJU (PI_POKR)

PI _POKR = 0,50 x W + 0,30 x NR x 0,10 x SM + 0,10 RC

RC (Rama ciała)
NR (Nogi i racice)
SM (Siła mleczności)
W (Wymię)

WYMIĘ

BUDOWA WYMIENIA + | KOMÓRKI SOMATYCZNE +

PRADA

POD. WYMIENIA 141

KOM. SOMATYCZNE 112

BJ CEZARION

POD. WYMIENIA 138

KOM. SOMATYCZNE 123

THEODOR

POD. WYMIENIA 135

KOM. SOMATYCZNE 126

PRADA

US3218556047

ur. 29.12.2020 / Hod.: import z USA / **CVF BLF**

TPi 2929

INDEKS gPF 150

TAOS — RENEGADE, 22480

PARINI 28262 — GRANITE, PARINI — DENVER

PODINDEKSY	
produkcyjny	134
pokroju	141
płodności	105
wartość hodowlana dla zawartości kom. somatycznych	112
wartość hodowlana dla długowieczności	125

PODINDEKSY POKROJU	
rama ciała	113
siła mleczności	106
nogi i racice	121
wymię	141

CECHY ZDOLNOŚCI UDOJOWEJ	
szybkość oddawania mleka	106
temperament	103

WARTOŚĆ HODOWLANA DLA CECH PRODUKCYJNYCH 2023/1, powt. 0,79 córek 0, obór 0

mleko kg	białko kg	tłuszcz kg	wydajność laktozy kg	białko %	tłuszcz %	laktoza %
656	35,5	62,8	44,1	0,17	0,43	0,09

WARTOŚCI HODOWLANE DLA CECH POKROJOWYCH 2023/1, córek 0 / obór 0

wysokość w krzyżu	115	niski		wysoki
głębokość tułowia	92	płytki		głęboki
szerokość klatki piersiowej	111	wąska		szeroka
ustawienie zadu	95	uniesiony		spadzisty
szerokość zadu	123	wąski		szeroki
postawa nóg tylnych widok z boku	100	pionowa		podsiebna
racice	125	dł. przekątna		kr. przekątna
postawa nóg tylnych widok z tyłu	110	iksowate		równolegle
zawieszenie przednie wymienia	136	luźne		mocne
zawieszenie tylne wymienia	121	niskie		wysokie
więzadło środkowe wymienia	112	słabe		mocne
położenie wymienia	139	niskie		wysokie
szerokość wymienia	114	wąskie		szerokie
ustawienie strzyków	105	szerokie		wąskie
długość strzyków	106	krótkie		długie
ustawienie strzyków - tył	106	zewnętrzne		wewnętrzne
charakter mleczny	103	ordynarny		szlachetny
kondycja	115	słaba		mocna
lokomocja	116	słaba		dobra

PRZEBIEG PORODÓW

przebieg porodu (bezpośredni)	98	przeżywalność cieląt (bezpośredni)	93
przebieg porodu (matczyny)	111	przeżywalność cieląt (matczyny)	117

GENOMOWY · PŁODNOŚĆ · REKOMENDOWANY ROBOT · WYŁĄCZNIE N.SEKSOWANE · HHF PŁODNOŚĆ · BB A2A2 KAZEINA

BJ CEZARION

PL005446322297

NOWOŚĆ

ur. 12.01.2022 / Hod.: GR Bożena Janowska / **CVF BLF**

INDEKS gPF 153

THEODOR — TIMBERLAKE, MATHILDA

ANNA 2 — TOPMODEL, ANNA — ALTAROBSON

PODINDEKSY	
produkcyjny	140
pokroju	131
płodności	110
wartość hodowlana dla zawartości kom. somatycznych	123
wartość hodowlana dla długowieczności	127

PODINDEKSY POKROJU	
rama ciała	112
siła mleczności	110
nogi i racice	103
wymię	138

CECHY ZDOLNOŚCI UDOJOWEJ	
szybkość oddawania mleka	95
temperament	103

WARTOŚĆ HODOWLANA DLA CECH PRODUKCYJNYCH 2023/1, powt. 0,74 córek 0, obór 0

mleko kg	białko kg	tłuszcz kg	wydajność laktozy kg	białko %	tłuszcz %	laktoza %
1187	46,9	59,7	66,9	0,09	0,13	0,10

WARTOŚCI HODOWLANE DLA CECH POKROJOWYCH 2023/1, córek 0 / obór 0

wysokość w krzyżu	120	niski		wysoki
głębokość tułowia	99	płytki		głęboki
szerokość klatki piersiowej	106	wąska		szeroka
ustawienie zadu	103	uniesiony		spadzisty
szerokość zadu	102	wąski		szeroki
postawa nóg tylnych widok z boku	102	pionowa		podsiebna
racice	97	dł. przekątna		kr. przekątna
postawa nóg tylnych widok z tyłu	108	iksowate		równolegle
zawieszenie przednie wymienia	130	luźne		mocne
zawieszenie tylne wymienia	126	niskie		wysokie
więzadło środkowe wymienia	116	słabe		mocne
położenie wymienia	130	niskie		wysokie
szerokość wymienia	114	wąskie		szerokie
ustawienie strzyków	123	szerokie		wąskie
długość strzyków	95	krótkie		długie
ustawienie strzyków - tył	115	zewnętrzne		wewnętrzne
charakter mleczny	109	ordynarny		szlachetny
kondycja	100	słaba		mocna
lokomocja	118	słaba		dobra

PRZEBIEG PORODÓW

przebieg porodu (bezpośredni)	101	przeżywalność cieląt (bezpośredni)	104
przebieg porodu (matczyny)	107	przeżywalność cieląt (matczyny)	106

BE A1A2 KAZEINA · REKOMENDOWANY ROBOT · PŁODNOŚĆ · GENOMOWY

WYMIĘ

SK BATMAN

PL005466077702

ur. 27.09.2021 / Hod.: SK Pępowo / **CVF BLF**

INDEKS gPF **156**

RIOAVESO
- RIO
- BAND 7234

ARA
- MANO
- ARA 5
  - BALTIKUM

PODINDEKSY	
produkcyjny	136
pokroju	132
płodności	115
wartość hodowlana dla zawartości kom. somatycznych	132
wartość hodowlana dla długowieczności	137

PODINDEKSY POKROJU	
rama ciała	102
siła mleczności	113
nogi i racice	113
wymię	134

CECHY ZDOLNOŚCI UDOJOWEJ	
szybkość oddawania mleka	95
temperament	99

WARTOŚĆ HODOWLANA DLA CECH PRODUKCYJNYCH 2023/1, powt. 0,74 córek 0, obór 0

mleko kg	białko kg	tłuszcz kg	wydajność laktozy kg	białko %	tłuszcz %	laktoza %
670	36,9	67,1	34,4	0,18	0,47	0,01

WARTOŚCI HODOWLANE DLA CECH POKROJOWYCH 2023/1, córek 0 / obór 0

wysokość w krzyżu	124	niski		wysoki
głębokość tułowia	102	płytki		głęboki
szerokość klatki piersiowej	106	wąska		szeroka
ustawienie zadu	84	uniesiony		spadzisty
szerokość zadu	103	wąski		szeroki
postawa nóg tylnych widok z boku	82	pionowa		podsiebna
racice	113	dł. przekątna		kr. przekątna
postawa nóg tylnych widok z tyłu	119	iksowate		równoległe
zawieszenie przednie wymienia	129	luźne		mocne
zawieszenie tylne wymienia	117	niskie		wysokie
więzadło środkowe wymienia	103	słabe		mocne
położenie wymienia	136	niskie		wysokie
szerokość wymienia	110	wąskie		szerokie
ustawienie strzyków	106	szerokie		wąskie
długość strzyków	96	krótkie		długie
ustawienie strzyków - tył	108	zewnętrzne		wewnętrzne
charakter mleczny	112	ordynarny		szlachetny
kondycja	100	słaba		mocna
lokomocja	121	słaba		dobra

PRZEBIEG PORODÓW

przebieg porodu (bezpośredni)	97	przeżywalność cieląt (bezpośredni)	100
przebieg porodu (matczyny)	119	przeżywalność cieląt (matczyny)	119

GENOMOWY | PŁODNOŚĆ | REKOMENDOWANY ROBOT | HHF PŁODNOŚĆ | BB A2A2 KAZEINA

ZOL BENDER

PL005504270720

ur. 12.03.2021 / Hod.: HZZ Żołędnica / **CVF BLF**

INDEKS gPF **149**

PREDATOR
- PHARO
- BLONDIN

AMERYKA
- ALTAMONTOYA
- BILLS
  - JEDI

PODINDEKSY	
produkcyjny	135
pokroju	127
płodności	107
wartość hodowlana dla zawartości kom. somatycznych	131
wartość hodowlana dla długowieczności	127

PODINDEKSY POKROJU	
rama ciała	111
siła mleczności	116
nogi i racice	104
wymię	130

CECHY ZDOLNOŚCI UDOJOWEJ	
szybkość oddawania mleka	89
temperament	99

WARTOŚĆ HODOWLANA DLA CECH PRODUKCYJNYCH 2023/1, powt. 0,73 córek 0, obór 0

mleko kg	białko kg	tłuszcz kg	wydajność laktozy kg	białko %	tłuszcz %	laktoza %
476	40,2	56,1	25,8	0,30	0,45	0,00

WARTOŚCI HODOWLANE DLA CECH POKROJOWYCH 2023/1, córek 0 / obór 0

wysokość w krzyżu	120	niski		wysoki
głębokość tułowia	112	płytki		głęboki
szerokość klatki piersiowej	114	wąska		szeroka
ustawienie zadu	95	uniesiony		spadzisty
szerokość zadu	109	wąski		szeroki
postawa nóg tylnych widok z boku	90	pionowa		podsiebna
racice	109	dł. przekątna		kr. przekątna
postawa nóg tylnych widok z tyłu	103	iksowate		równoległe
zawieszenie przednie wymienia	124	luźne		mocne
zawieszenie tylne wymienia	118	niskie		wysokie
więzadło środkowe wymienia	113	słabe		mocne
położenie wymienia	128	niskie		wysokie
szerokość wymienia	108	wąskie		szerokie
ustawienie strzyków	102	szerokie		wąskie
długość strzyków	105	krótkie		długie
ustawienie strzyków - tył	98	zewnętrzne		wewnętrzne
charakter mleczny	111	ordynarny		szlachetny
kondycja	101	słaba		mocna
lokomocja	112	słaba		dobra

PRZEBIEG PORODÓW

przebieg porodu (bezpośredni)	109	przeżywalność cieląt (bezpośredni)	107
przebieg porodu (matczyny)	121	przeżywalność cieląt (matczyny)	119

AB A2A2 KAZEINA | HHF PŁODNOŚĆ | PŁODNOŚĆ | Ł. PORODY | GENOMOWY

WYMIĘ

GIGANTIC

NL653586773

ur. 10.08.2021 / Hod.: import z Holandii / **CVF BLF**

INDEKS gPF **162**

GLADIUS — GAZEBO / KAX DOLLYA 410

GORGINA — DURABLE / IMGOOD — GYMNAST

PODINDEKSY	
produkcyjny	153
pokroju	136
płodności	99
wartość hodowlana dla zawartości kom. somatycznych	122
wartość hodowlana dla długowieczności	127

PODINDEKSY POKROJU	
rama ciała	111
siła mleczności	118
nogi i racice	119
wymię	133

CECHY ZDOLNOŚCI UDOJOWEJ	
szybkość oddawania mleka	106
temperament	96

WARTOŚĆ HODOWLANA DLA CECH PRODUKCYJNYCH 2023/1, powt. 0,78 córek 0, obór 0

mleko kg	białko kg	tłuszcz kg	wydajność laktozy kg	białko %	tłuszcz %	laktoza %
1240	57,9	83,7	68,9	0,19	0,37	0,10

WARTOŚCI HODOWLANE DLA CECH POKROJOWYCH 2023/1, córek 0 / obór 0

wysokość w krzyżu	122	niski		wysoki
głębokość tułowia	103	płytki		głęboki
szerokość klatki piersiowej	99	wąska		szeroka
ustawienie zadu	99	uniesiony		spadzisty
szerokość zadu	110	wąski		szeroki
postawa nóg tylnych widok z boku	93	pionowa		podsiebna
racice	119	dł. przekątna		kr. przekątna
postawa nóg tylnych widok z tyłu	118	iksowate		równolegle
zawieszenie przednie wymienia	126	luźne		mocne
zawieszenie tylne wymienia	127	niskie		wysokie
więzadło środkowe wymienia	114	słabe		mocne
położenie wymienia	125	niskie		wysokie
szerokość wymienia	121	wąskie		szerokie
ustawienie strzyków	101	szerokie		wąskie
długość strzyków	96	krótkie		długie
ustawienie strzyków - tył	108	zewnętrzne		wewnętrzne
charakter mleczny	125	ordynarny		szlachetny
kondycja	87	słaba		mocna
lokomocja	123	słaba		dobra

PRZEBIEG PORODÓW

przebieg porodu (bezpośredni)	88	przeżywalność cieląt (bezpośredni)	96
przebieg porodu (matczyny)	93	przeżywalność cieląt (matczyny)	105

GENOMOWY · PŁODNOŚĆ · REKOMENDOWANY ROBOT · O. BUHAJÓW · HHF PŁODNOŚĆ · AB A2A2 KAZEINA

BJ BALANS

PL005446322068

NOWOŚĆ

ur. 06.12.2021 / Hod.: GR Bożena Janowska / **CVF BLF**

INDEKS gPF **158**

PELLEGRINO — TOP NOTCH / WESTCOAST ROUTER JABEL

ANNA 2 — TOPMODEL / ANNA — ALTAROBSON

PODINDEKSY	
produkcyjny	142
pokroju	134
płodności	116
wartość hodowlana dla zawartości kom. somatycznych	125
wartość hodowlana dla długowieczności	130

PODINDEKSY POKROJU	
rama ciała	121
siła mleczności	113
nogi i racice	107
wymię	136

CECHY ZDOLNOŚCI UDOJOWEJ	
szybkość oddawania mleka	92
temperament	108

WARTOŚĆ HODOWLANA DLA CECH PRODUKCYJNYCH 2023/1, powt. 0,74 córek 0, obór 0

mleko kg	białko kg	tłuszcz kg	wydajność laktozy kg	białko %	tłuszcz %	laktoza %
1161	45,6	68,1	53,5	0,08	0,23	-0,03

WARTOŚCI HODOWLANE DLA CECH POKROJOWYCH 2023/1, córek 0 / obór 0

wysokość w krzyżu	122	niski		wysoki
głębokość tułowia	101	płytki		głęboki
szerokość klatki piersiowej	108	wąska		szeroka
ustawienie zadu	114	uniesiony		spadzisty
szerokość zadu	105	wąski		szeroki
postawa nóg tylnych widok z boku	98	pionowa		podsiebna
racice	105	dł. przekątna		kr. przekątna
postawa nóg tylnych widok z tyłu	110	iksowate		równolegle
zawieszenie przednie wymienia	126	luźne		mocne
zawieszenie tylne wymienia	126	niskie		wysokie
więzadło środkowe wymienia	120	słabe		mocne
położenie wymienia	127	niskie		wysokie
szerokość wymienia	119	wąskie		szerokie
ustawienie strzyków	102	szerokie		wąskie
długość strzyków	105	krótkie		długie
ustawienie strzyków - tył	116	zewnętrzne		wewnętrzne
charakter mleczny	112	ordynarny		szlachetny
kondycja	106	słaba		mocna
lokomocja	122	słaba		dobra

PRZEBIEG PORODÓW

przebieg porodu (bezpośredni)	104	przeżywalność cieląt (bezpośredni)	106
przebieg porodu (matczyny)	119	przeżywalność cieląt (matczyny)	127

AB A1A2 KAZEINA · O. BUHAJÓW · GENOMOWY

WYMIĘ

THEODOR

DE0362537676

ur. 23.02.2020 / Hod.: import z Niemiec / **CVF BLF**

INDEKS gPF **154**

TIMBERLAKE — IMAX, EARRING

MATHILDA — ALL STAR, MATHILDA1 — BATTLECRY

PODINDEKSY	
produkcyjny	136
pokroju	131
płodności	118
wartość hodowlana dla zawartości kom. somatycznych	126
wartość hodowlana dla długowieczności	132

PODINDEKSY POKROJU	
rama ciała	100
siła mleczności	106
nogi i racice	111
wymię	135

CECHY ZDOLNOŚCI UDOJOWEJ	
szybkość oddawania mleka	92
temperament	104

WARTOŚĆ HODOWLANA DLA CECH PRODUKCYJNYCH 2023/1, powt. 0,79 córek 0, obór 0

mleko kg	białko kg	tłuszcz kg	wydajność laktozy kg	białko %	tłuszcz %	laktoza %
1198	43,9	50,8	50,0	0,05	0,02	-0,08

WARTOŚCI HODOWLANE DLA CECH POKROJOWYCH 2023/1, córek 0 / obór 0

wysokość w krzyżu	107	niski		wysoki
głębokość tułowia	98	płytki		głęboki
szerokość klatki piersiowej	103	wąska		szeroka
ustawienie zadu	95	uniesiony		spadzisty
szerokość zadu	97	wąski		szeroki
postawa nóg tylnych widok z boku	103	pionowa		podsiebna
racice	110	dł. przekątna		kr. przekątna
postawa nóg tylnych widok z tyłu	108	iksowate		równolegle
zawieszenie przednie wymienia	131	luźne		mocne
zawieszenie tylne wymienia	124	niskie		wysokie
więzadło środkowe wymienia	111	słabe		mocne
położenie wymienia	130	niskie		wysokie
szerokość wymienia	106	wąskie		szerokie
ustawienie strzyków	121	szerokie		wąskie
długość strzyków	95	krótkie		długie
ustawienie strzyków - tył	115	zewnętrzne		wewnętrzne
charakter mleczny	107	ordynarny		szlachetny
kondycja	100	słaba		mocna
lokomocja	116	słaba		dobra

PRZEBIEG PORODÓW

przebieg porodu (bezpośredni)	98	przeżywalność cieląt (bezpośredni)	91
przebieg porodu (matczyny)	101	przeżywalność cieląt (matczyny)	98

GENOMOWY | PŁODNOŚĆ | Ł. PORODY | HHF PŁODNOŚĆ | AB A1A2 KAZEINA

ZOL CIACHO

PL005514348693

NOWOŚĆ

ur. 08.02.2022 / Hod.: HZZ Żołędnica / **CVF BLF**

INDEKS gPF **153**

VH KALIF — KEITH, EHL DARINA

ERA — FIREBIRD, ERA — MILTON

PODINDEKSY	
produkcyjny	147
pokroju	127
płodności	106
wartość hodowlana dla zawartości kom. somatycznych	118
wartość hodowlana dla długowieczności	117

PODINDEKSY POKROJU	
rama ciała	114
siła mleczności	108
nogi i racice	104
wymię	131

CECHY ZDOLNOŚCI UDOJOWEJ	
szybkość oddawania mleka	100
temperament	105

WARTOŚĆ HODOWLANA DLA CECH PRODUKCYJNYCH 2023/1, powt. 0,74 córek 0, obór 0

mleko kg	białko kg	tłuszcz kg	wydajność laktozy kg	białko %	tłuszcz %	laktoza %
1166	54,9	67,6	59,1	0,19	0,22	0,05

WARTOŚCI HODOWLANE DLA CECH POKROJOWYCH 2023/1, córek 0 / obór 0

wysokość w krzyżu	116	niski		wysoki
głębokość tułowia	99	płytki		głęboki
szerokość klatki piersiowej	104	wąska		szeroka
ustawienie zadu	106	uniesiony		spadzisty
szerokość zadu	107	wąski		szeroki
postawa nóg tylnych widok z boku	97	pionowa		podsiebna
racice	101	dł. przekątna		kr. przekątna
postawa nóg tylnych widok z tyłu	110	iksowate		równolegle
zawieszenie przednie wymienia	118	luźne		mocne
zawieszenie tylne wymienia	133	niskie		wysokie
więzadło środkowe wymienia	114	słabe		mocne
położenie wymienia	122	niskie		wysokie
szerokość wymienia	114	wąskie		szerokie
ustawienie strzyków	116	szerokie		wąskie
długość strzyków	102	krótkie		długie
ustawienie strzyków - tył	116	zewnętrzne		wewnętrzne
charakter mleczny	107	ordynarny		szlachetny
kondycja	92	słaba		mocna
lokomocja	110	słaba		dobra

PRZEBIEG PORODÓW

przebieg porodu (bezpośredni)	98	przeżywalność cieląt (bezpośredni)	92
przebieg porodu (matczyny)	107	przeżywalność cieląt (matczyny)	114

AB A1A2 KAZEINA | HHF PŁODNOŚĆ | REKOMENDOWANY ROBOT | PŁODNOŚĆ | GENOMOWY

DANKO ZOOM

PL005509473898

ur. 28.06.2019 / Hod.: HR Danko / **CVF BLF**

INDEKS gPF **152**

BRAVENESS — BANDARES, ITSPOSSIBLE

DANKO SZAMPA — MILTON, DANKO SZAMPA

BACKGROUND

PODINDEKSY	
produkcyjny	139
pokroju	127
płodności	114
wartość hodowlana dla zawartości kom. somatycznych	127
wartość hodowlana dla długowieczności	124

PODINDEKSY POKROJU	
rama ciała	102
siła mleczności	105
nogi i racice	112
wymię	129
CECHY ZDOLNOŚCI UDOJOWEJ	
szybkość oddawania mleka	99
temperament	98

WARTOŚĆ HODOWLANA DLA CECH PRODUKCYJNYCH 2023/1, powt. 0,78 córek 0, obór 0

mleko kg	białko kg	tłuszcz kg	wydajność laktozy kg	białko %	tłuszcz %	laktoza %
917	47,8	55,4	46,1	0,20	0,21	-0,02

WARTOŚCI HODOWLANE DLA CECH POKROJOWYCH 2023/1, córek 0 / obór 0

wysokość w krzyżu	114	niski		wysoki
głębokość tułowia	95	płytki		głęboki
szerokość klatki piersiowej	110	wąska		szeroka
ustawienie zadu	85	uniesiony		spadzisty
szerokość zadu	110	wąski		szeroki
postawa nóg tylnych widok z boku	92	pionowa		podsiebna
racice	115	dł. przekątna		kr. przekątna
postawa nóg tylnych widok z tyłu	111	iksowate		równolegle
zawieszenie przednie wymienia	131	luźne		mocne
zawieszenie tylne wymienia	122	niskie		wysokie
więzadło środkowe wymienia	96	słabe		mocne
położenie wymienia	130	niskie		wysokie
szerokość wymienia	105	wąskie		szerokie
ustawienie strzyków	99	szerokie		wąskie
długość strzyków	95	krótkie		długie
ustawienie strzyków - tył	94	zewnętrzne		wewnętrzne
charakter mleczny	102	ordynarny		szlachetny
kondycja	107	słaba		mocna
lokomocja	122	słaba		dobra

PRZEBIEG PORODÓW

przebieg porodu (bezpośredni)	100	przeżywalność cieląt (bezpośredni)	105
przebieg porodu (matczyny)	102	przeżywalność cieląt (matczyny)	105

GENOMOWY · PŁODNOŚĆ · Ł. PORODY · REKOMENDOWANY ROBOT · BB A2A2 KAZEINA

ZOL BASAK

PL005450520474

ur. 19.08.2021 / Hod.: HZZ Żołędnica / **CVF BLF**

INDEKS gPF **150**

JARIK — JAGUAR, HAS WHITE

SAGA — MEGABIT, SAGA

ALTAHOT ROD

PODINDEKSY	
produkcyjny	145
pokroju	124
płodności	103
wartość hodowlana dla zawartości kom. somatycznych	120
wartość hodowlana dla długowieczności	119

PODINDEKSY POKROJU	
rama ciała	109
siła mleczności	113
nogi i racice	115
wymię	120
CECHY ZDOLNOŚCI UDOJOWEJ	
szybkość oddawania mleka	99
temperament	109

WARTOŚĆ HODOWLANA DLA CECH PRODUKCYJNYCH 2023/1, powt. 0,74 córek 0, obór 0

mleko kg	białko kg	tłuszcz kg	wydajność laktozy kg	białko %	tłuszcz %	laktoza %
1287	49,9	70,2	52,6	0,08	0,20	-0,08

WARTOŚCI HODOWLANE DLA CECH POKROJOWYCH 2023/1, córek 0 / obór 0

wysokość w krzyżu	110	niski		wysoki
głębokość tułowia	105	płytki		głęboki
szerokość klatki piersiowej	102	wąska		szeroka
ustawienie zadu	106	uniesiony		spadzisty
szerokość zadu	103	wąski		szeroki
postawa nóg tylnych widok z boku	94	pionowa		podsiebna
racice	114	dł. przekątna		kr. przekątna
postawa nóg tylnych widok z tyłu	116	iksowate		równolegle
zawieszenie przednie wymienia	118	luźne		mocne
zawieszenie tylne wymienia	116	niskie		wysokie
więzadło środkowe wymienia	104	słabe		mocne
położenie wymienia	109	niskie		wysokie
szerokość wymienia	119	wąskie		szerokie
ustawienie strzyków	122	szerokie		wąskie
długość strzyków	96	krótkie		długie
ustawienie strzyków - tył	122	zewnętrzne		wewnętrzne
charakter mleczny	116	ordynarny		szlachetny
kondycja	94	słaba		mocna
lokomocja	120	słaba		dobra

PRZEBIEG PORODÓW

przebieg porodu (bezpośredni)	98	przeżywalność cieląt (bezpośredni)	105
przebieg porodu (matczyny)	100	przeżywalność cieląt (matczyny)	109

AB A1A2 KAZEINA · HHF PŁODNOŚĆ · GENOMOWY

WYMIĘ

+ NOGI

DŁUGOWIECZNOŚĆ + | MNIEJ BRAKOWAŃ +

BRAVISSIMO

POD. NOGI I RACICE	121
DŁUGOWIECZNOŚĆ	117

UNICAT

POD. NOGI I RACICE	120
DŁUGOWIECZNOŚĆ	134

SIRIGU

POD. NOGI I RACICE	118
DŁUGOWIECZNOŚĆ	126

BRAVISSIMO

FR3536427890

ur. 22.06.2020/ Hod.: import z Francji / **CVF BLF**

INDEKS gPF **154**

OMAX — BASALT / MARGO

ORKITA — MARVIN / MAKITA — ENDURE

PODINDEKSY	
produkcyjny	139
pokroju	143
płodności	102
wartość hodowlana dla zawartości kom. somatycznych	121
wartość hodowlana dla długowieczności	117

PODINDEKSY POKROJU	
rama ciała	130
siła mleczności	123
nogi i racice	121
wymię	137
CECHY ZDOLNOŚCI UDOJOWEJ	
szybkość oddawania mleka	102
temperament	100

WARTOŚĆ HODOWLANA DLA CECH PRODUKCYJNYCH 2023/1, powt. 0,74 córek 0, obór 0

mleko kg	białko kg	tłuszcz kg	wydajność laktozy kg	białko %	tłuszcz %	laktoza %
1222	40,8	68,1	59,3	0,01	0,20	0,01

WARTOŚCI HODOWLANE DLA CECH POKROJOWYCH 2023/1, córek 0 / obór 0

wysokość w krzyżu	131	niski		wysoki
głębokość tułowia	113	płytki		głęboki
szerokość klatki piersiowej	118	wąska		szeroka
ustawienie zadu	109	uniesiony		spadzisty
szerokość zadu	122	wąski		szeroki
postawa nóg tylnych widok z boku	99	pionowa		podsiebna
racice	115	dł. przekątna		kr. przekątna
postawa nóg tylnych widok z tyłu	125	iksowate		równolegle
zawieszenie przednie wymienia	127	luźne		mocne
zawieszenie tylne wymienia	128	niskie		wysokie
więzadło środkowe wymienia	116	słabe		mocne
położenie wymienia	130	niskie		wysokie
szerokość wymienia	120	wąskie		szerokie
ustawienie strzyków	115	szerokie		wąskie
długość strzyków	96	krótkie		długie
ustawienie strzyków - tył	110	zewnętrzne		wewnętrzne
charakter mleczny	117	ordynarny		szlachetny
kondycja	102	słaba		mocna
lokomocja	125	słaba		dobra

PRZEBIEG PORODÓW

przebieg porodu (bezpośredni)	101	przeżywalność cieląt (bezpośredni)	93
przebieg porodu (matczyny)	97	przeżywalność cieląt (matczyny)	106

GENOMOWY · PŁODNOŚĆ · N.SEKSOWANE · REKOMENDOWANY ROBOT · HHF PŁODNOŚĆ · AA A1A2 KAZEINA

DANKO BREL

PL005454320711

ur. 21.06.2021 / Hod.: HR Danko / **CVF BLF**

INDEKS gPF **150**

RIOAVESO — RIO / BAND 7234

DANKO STOKROTKA — KODEN / DANKO STOKROTKA — BALTIKUM

PODINDEKSY	
produkcyjny	135
pokroju	121
płodności	116
wartość hodowlana dla zawartości kom. somatycznych	139
wartość hodowlana dla długowieczności	132

PODINDEKSY POKROJU	
rama ciała	102
siła mleczności	100
nogi i racice	111
wymię	122
CECHY ZDOLNOŚCI UDOJOWEJ	
szybkość oddawania mleka	85
temperament	92

WARTOŚĆ HODOWLANA DLA CECH PRODUKCYJNYCH 2023/1, powt. 0,74 córek 0, obór 0

mleko kg	białko kg	tłuszcz kg	wydajność laktozy kg	białko %	tłuszcz %	laktoza %
656	36,9	61,1	45,2	0,18	0,41	0,12

WARTOŚCI HODOWLANE DLA CECH POKROJOWYCH 2023/1, córek 0 / obór 0

wysokość w krzyżu	104	niski		wysoki
głębokość tułowia	90	płytki		głęboki
szerokość klatki piersiowej	102	wąska		szeroka
ustawienie zadu	97	uniesiony		spadzisty
szerokość zadu	106	wąski		szeroki
postawa nóg tylnych widok z boku	96	pionowa		podsiebna
racice	112	dł. przekątna		kr. przekątna
postawa nóg tylnych widok z tyłu	109	iksowate		równolegle
zawieszenie przednie wymienia	113	luźne		mocne
zawieszenie tylne wymienia	109	niskie		wysokie
więzadło środkowe wymienia	112	słabe		mocne
położenie wymienia	119	niskie		wysokie
szerokość wymienia	113	wąskie		szerokie
ustawienie strzyków	114	szerokie		wąskie
długość strzyków	93	krótkie		długie
ustawienie strzyków - tył	118	zewnętrzne		wewnętrzne
charakter mleczny	100	ordynarny		szlachetny
kondycja	101	słaba		mocna
lokomocja	114	słaba		dobra

PRZEBIEG PORODÓW

przebieg porodu (bezpośredni)	104	przeżywalność cieląt (bezpośredni)	112
przebieg porodu (matczyny)	106	przeżywalność cieląt (matczyny)	110

AB A1A2 KAZEINA · HHF PŁODNOŚĆ · TOP IE 3086 zł · PŁODNOŚĆ · GENOMOWY

NOGI

UNICAT

DE0360408549

ur. 14.10.2017 / Hod.: import z Niemiec / **CVF BLF**

INDEKS PF **146**

GYMNAST — DOORSOPEN — ASTRAY

OLDIES PIA — COMMANDER — PEGGY — BOOKEM

PODINDEKSY	
produkcyjny	139
pokroju	119
płodności	105
wartość hodowlana dla zawartości kom. somatycznych	116
wartość hodowlana dla długowieczności	134

PODINDEKSY POKROJU	
rama ciała	113
siła mleczności	119
nogi i racice	120
wymię	109
CECHY ZDOLNOŚCI UDOJOWEJ	
szybkość oddawania mleka	96
temperament	90

WARTOŚĆ HODOWLANA DLA CECH PRODUKCYJNYCH 2023/1, powt. 0,96 córek 490, obór 254

mleko kg	białko kg	tłuszcz kg	wydajność laktozy kg	białko %	tłuszcz %	laktoza %
1276	45,4	57,7	61,8	0,04	0,06	0,02

WARTOŚCI HODOWLANE DLA CECH POKROJOWYCH 2023/1, córek 119 / obór 63

wysokość w krzyżu	115	niski		wysoki
głębokość tułowia	122	płytki		głęboki
szerokość klatki piersiowej	115	wąska		szeroka
ustawienie zadu	97	uniesiony		spadzisty
szerokość zadu	114	wąski		szeroki
postawa nóg tylnych widok z boku	92	pionowa		podsiebna
racice	131	dł. przekątna		kr. przekątna
postawa nóg tylnych widok z tyłu	103	iksowate		równoległe
zawieszenie przednie wymienia	114	luźne		mocne
zawieszenie tylne wymienia	111	niskie		wysokie
więzadło środkowe wymienia	96	słabe		mocne
położenie wymienia	103	niskie		wysokie
szerokość wymienia	123	wąskie		szerokie
ustawienie strzyków	97	szerokie		wąskie
długość strzyków	102	krótkie		długie
ustawienie strzyków - tył	92	zewnętrzne		wewnętrzne
charakter mleczny	114	ordynarny		szlachetny
kondycja	105	słaba		mocna
lokomocja	126	słaba		dobra

PRZEBIEG PORODÓW

przebieg porodu (bezpośredni)	94	przeżywalność cieląt (bezpośredni)	92
przebieg porodu (matczyny)	95	przeżywalność cieląt (matczyny)	107

PŁODNOŚĆ · POTOMSTWO · REKOMENDOWANY ROBOT · HHF PŁODNOŚĆ · AB A2A2 KAZEINA

SIRIGU

FR4457925411

NOWOŚĆ

ur. 01.12.2021 / Hod.: import z Francji / **CVF BLF**

INDEKS gPF **156**

o. San Remo

SAN REMO — SOUND CLOUD — IM GOOD

PEROSSE — KEROSS — FR 4472331424 — ADAGIO P

PODINDEKSY	
produkcyjny	141
pokroju	133
płodności	109
wartość hodowlana dla zawartości kom. somatycznych	132
wartość hodowlana dla długowieczności	126

PODINDEKSY POKROJU	
rama ciała	111
siła mleczności	114
nogi i racice	118
wymię	130
CECHY ZDOLNOŚCI UDOJOWEJ	
szybkość oddawania mleka	96
temperament	99

WARTOŚĆ HODOWLANA DLA CECH PRODUKCYJNYCH 2023/1, powt. 0,76 córek 0, obór 0

mleko kg	białko kg	tłuszcz kg	wydajność laktozy kg	białko %	tłuszcz %	laktoza %
1245	46,8	65,1	69,7	0,06	0,16	0,11

WARTOŚCI HODOWLANE DLA CECH POKROJOWYCH 2023/1, córek 0 / obór 0

wysokość w krzyżu	111	niski		wysoki
głębokość tułowia	105	płytki		głęboki
szerokość klatki piersiowej	109	wąska		szeroka
ustawienie zadu	98	uniesiony		spadzisty
szerokość zadu	119	wąski		szeroki
postawa nóg tylnych widok z boku	95	pionowa		podsiebna
racice	116	dł. przekątna		kr. przekątna
postawa nóg tylnych widok z tyłu	119	iksowate		równoległe
zawieszenie przednie wymienia	121	luźne		mocne
zawieszenie tylne wymienia	128	niskie		wysokie
więzadło środkowe wymienia	113	słabe		mocne
położenie wymienia	120	niskie		wysokie
szerokość wymienia	119	wąskie		szerokie
ustawienie strzyków	110	szerokie		wąskie
długość strzyków	111	krótkie		długie
ustawienie strzyków - tył	111	zewnętrzne		wewnętrzne
charakter mleczny	113	ordynarny		szlachetny
kondycja	98	słaba		mocna
lokomocja	124	słaba		dobra

PRZEBIEG PORODÓW

przebieg porodu (bezpośredni)	97	przeżywalność cieląt (bezpośredni)	95
przebieg porodu (matczyny)	103	przeżywalność cieląt (matczyny)	114

AB A1A2 KAZEINA · HHF PŁODNOŚĆ · REKOMENDOWANY ROBOT · PŁODNOŚĆ · GENOMOWY

DANKO AGAR

PL005463511162

ur. 01.11.2020 / Hod.: HR Danko / **CVF BLF**

INDEKS gPF **148**

GARETT — GARICK / ARIA 3826

DANKO WIOCHNA — BRAVENESS / DANKO WIOCHNA — BATTLECRY

PODINDEKSY	
produkcyjny	133
pokroju	125
płodności	116
wartość hodowlana dla zawartości kom. somatycznych	131
wartość hodowlana dla długowieczności	126

PODINDEKSY POKROJU	
rama ciała	102
siła mleczności	107
nogi i racice	110
wymię	127
CECHY ZDOLNOŚCI UDOJOWEJ	
szybkość oddawania mleka	90
temperament	98

WARTOŚĆ HODOWLANA DLA CECH PRODUKCYJNYCH 2023/1, powt. 0,73 córek 0, obór 0

mleko kg	białko kg	tłuszcz kg	wydajność laktozy kg	białko %	tłuszcz %	laktoza %
751	37,4	53,2	57,4	0,15	0,26	0,22

WARTOŚCI HODOWLANE DLA CECH POKROJOWYCH 2023/1, córek 0 / obór 0

wysokość w krzyżu	110	niski		wysoki
głębokość tułowia	100	płytki		głęboki
szerokość klatki piersiowej	106	wąska		szeroka
ustawienie zadu	89	uniesiony		spadzisty
szerokość zadu	111	wąski		szeroki
postawa nóg tylnych widok z boku	102	pionowa		podsiebna
racice	107	dł. przekątna		kr. przekątna
postawa nóg tylnych widok z tyłu	110	iksowate		równolegle
zawieszenie przednie wymienia	124	luźne		mocne
zawieszenie tylne wymienia	118	niskie		wysokie
więzadło środkowe wymienia	100	słabe		mocne
położenie wymienia	125	niskie		wysokie
szerokość wymienia	107	wąskie		szerokie
ustawienie strzyków	114	szerokie		wąskie
długość strzyków	94	krótkie		długie
ustawienie strzyków - tył	113	zewnętrzne		wewnętrzne
charakter mleczny	105	ordynarny		szlachetny
kondycja	101	słaba		mocna
lokomocja	122	słaba		dobra

PRZEBIEG PORODÓW

przebieg porodu (bezpośredni)	97	przeżywalność cieląt (bezpośredni)	94
przebieg porodu (matczyny)	105	przeżywalność cieląt (matczyny)	105

BB A2A2 KAZEINA | HHF PŁODNOŚĆ | Ł. PORODY | PŁODNOŚĆ | GENOMOWY

AZARRO-S

PL005394964167

ur. 05.09.2020 / Hod.: GR W. Skorupka / **CVF BLF**

INDEKS gPF **146**

PREDATOR — PHARO / MISSOURI

AMERYKA — ALTAMONTOYA / BLISS — JEDI

PODINDEKSY	
produkcyjny	129
pokroju	130
płodności	110
wartość hodowlana dla zawartości kom. somatycznych	126
wartość hodowlana dla długowieczności	129

PODINDEKSY POKROJU	
rama ciała	117
siła mleczności	111
nogi i racice	114
wymię	128
CECHY ZDOLNOŚCI UDOJOWEJ	
szybkość oddawania mleka	85
temperament	102

WARTOŚĆ HODOWLANA DLA CECH PRODUKCYJNYCH 2023/1, powt. 0,74 córek 0, obór 0

mleko kg	białko kg	tłuszcz kg	wydajność laktozy kg	białko %	tłuszcz %	laktoza %
890	40,5	35,8	40,1	0,13	-0,01	-0,05

WARTOŚCI HODOWLANE DLA CECH POKROJOWYCH 2023/1, córek 0 / obór 0

wysokość w krzyżu	122	niski		wysoki
głębokość tułowia	102	płytki		głęboki
szerokość klatki piersiowej	107	wąska		szeroka
ustawienie zadu	105	uniesiony		spadzisty
szerokość zadu	111	wąski		szeroki
postawa nóg tylnych widok z boku	88	pionowa		podsiebna
racice	112	dł. przekątna		kr. przekątna
postawa nóg tylnych widok z tyłu	118	iksowate		równolegle
zawieszenie przednie wymienia	124	luźne		mocne
zawieszenie tylne wymienia	115	niskie		wysokie
więzadło środkowe wymienia	108	słabe		mocne
położenie wymienia	129	niskie		wysokie
szerokość wymienia	104	wąskie		szerokie
ustawienie strzyków	108	szerokie		wąskie
długość strzyków	96	krótkie		długie
ustawienie strzyków - tył	97	zewnętrzne		wewnętrzne
charakter mleczny	109	ordynarny		szlachetny
kondycja	102	słaba		mocna
lokomocja	121	słaba		dobra

PRZEBIEG PORODÓW

przebieg porodu (bezpośredni)	105	przeżywalność cieląt (bezpośredni)	108
przebieg porodu (matczyny)	111	przeżywalność cieląt (matczyny)	110

BB A2A2 KAZEINA | PŁODNOŚĆ | GENOMOWY

DANKO BARD

PL005454321169

ur. 05.08.2021 / Hod.: HR Danko / **CVF BLF**

INDEKS PF **152**

RIOAVESO — RIO — BAND 7234

DANKO STOKROTKA — KODEN — DANKO STOKROTKA — BALTIKUM

PODINDEKSY	
produkcyjny	138
pokroju	121
płodności	119
wartość hodowlana dla zawartości kom. somatycznych	125
wartość hodowlana dla długowieczności	135

PODINDEKSY POKROJU	
rama ciała	91
siła mleczności	107
nogi i racice	110
wymię	124
CECHY ZDOLNOŚCI UDOJOWEJ	
szybkość oddawania mleka	93
temperament	90

WARTOŚĆ HODOWLANA DLA CECH PRODUKCYJNYCH 2023/1, powt. 0,74 córek 0, obór 0

mleko kg	białko kg	tłuszcz kg	wydajność laktozy kg	białko %	tłuszcz %	laktoza %
980	40,6	65,2	39,2	0,10	0,29	-0,09

WARTOŚCI HODOWLANE DLA CECH POKROJOWYCH 2023/1, córek 0 / obór 0

wysokość w krzyżu	102	niski		wysoki
głębokość tułowia	97	płytki		głęboki
szerokość klatki piersiowej	93	wąska		szeroka
ustawienie zadu	90	uniesiony		spadzisty
szerokość zadu	96	wąski		szeroki
postawa nóg tylnych widok z boku	107	pionowa		podsiebna
racice	104	dł. przekątna		kr. przekątna
postawa nóg tylnych widok z tyłu	113	iksowate		równolegle
zawieszenie przednie wymienia	116	luźne		mocne
zawieszenie tylne wymienia	118	niskie		wysokie
więzadło środkowe wymienia	118	słabe		mocne
położenie wymienia	115	niskie		wysokie
szerokość wymienia	114	wąskie		szerokie
ustawienie strzyków	117	szerokie		wąskie
długość strzyków	94	krótkie		długie
ustawienie strzyków - tył	121	zewnętrzne		wewnętrzne
charakter mleczny	115	ordynarny		szlachetny
kondycja	88	słaba		mocna
lokomocja	119	słaba		dobra

PRZEBIEG PORODÓW				
przebieg porodu (bezpośredni)	107	przeżywalność cieląt (bezpośredni)	106	
przebieg porodu (matczyny)	102	przeżywalność cieląt (matczyny)	98	

GENOMOWY | PŁODNOŚĆ | Ł. PORODY | HHF PŁODNOŚĆ | AB A1A2 KAZEINA

BESTIA

DE0362520458

ur. 13.02.2021 / Hod.: import z Niemiec / **CVF BLF**

INDEKS gPF **156**

HURACAN — HAGAR — SANSIBALL

RUH 95607 — MERRYGUY — BAND 7234 — KINGBOY

PODINDEKSY	
produkcyjny	143
pokroju	133
płodności	108
wartość hodowlana dla zawartości kom. somatycznych	126
wartość hodowlana dla długowieczności	126

PODINDEKSY POKROJU	
rama ciała	114
siła mleczności	112
nogi i racice	108
wymię	136
CECHY ZDOLNOŚCI UDOJOWEJ	
szybkość oddawania mleka	90
temperament	105

WARTOŚĆ HODOWLANA DLA CECH PRODUKCYJNYCH 2023/1, powt. 0,78 córek 0, obór 0

mleko kg	białko kg	tłuszcz kg	wydajność laktozy kg	białko %	tłuszcz %	laktoza %
1115	49,8	62,6	69,2	0,15	0,19	0,14

WARTOŚCI HODOWLANE DLA CECH POKROJOWYCH 2023/1, córek 0 / obór 0

wysokość w krzyżu	121	niski		wysoki
głębokość tułowia	107	płytki		głęboki
szerokość klatki piersiowej	115	wąska		szeroka
ustawienie zadu	96	uniesiony		spadzisty
szerokość zadu	114	wąski		szeroki
postawa nóg tylnych widok z boku	95	pionowa		podsiebna
racice	106	dł. przekątna		kr. przekątna
postawa nóg tylnych widok z tyłu	112	iksowate		równolegle
zawieszenie przednie wymienia	126	luźne		mocne
zawieszenie tylne wymienia	128	niskie		wysokie
więzadło środkowe wymienia	117	słabe		mocne
położenie wymienia	131	niskie		wysokie
szerokość wymienia	116	wąskie		szerokie
ustawienie strzyków	99	szerokie		wąskie
długość strzyków	109	krótkie		długie
ustawienie strzyków - tył	101	zewnętrzne		wewnętrzne
charakter mleczny	106	ordynarny		szlachetny
kondycja	110	słaba		mocna
lokomocja	122	słaba		dobra

PRZEBIEG PORODÓW				
przebieg porodu (bezpośredni)	100	przeżywalność cieląt (bezpośredni)	100	
przebieg porodu (matczyny)	112	przeżywalność cieląt (matczyny)	117	

BE A1A2 KAZEINA | HHF PŁODNOŚĆ | PŁODNOŚĆ | GENOMOWY

NOGI

POWIĄZANIA RODOWODOWE

<table>
<tr><td rowspan="13">LUKE</td><td rowspan="13">HERSHEL</td><td rowspan="13">BOLTON</td><td rowspan="13">DORCY</td><td rowspan="13">MOGUL</td><td>TROY</td><td>GAGE</td><td>GAZEBO</td><td>GLAUDIUS</td><td>GIGANTIC</td></tr>
<tr><td rowspan="3">ALTASPRING</td><td rowspan="3">IMAX</td><td rowspan="3" colspan="2"></td><td rowspan="2">THEODOR</td><td>BJ CEZARION</td></tr>
<tr><td>BJ CEZAR</td></tr>
<tr><td>TIMBERLAKE</td><td>THEODOR</td></tr>
<tr><td rowspan="6">MONTROSS</td><td rowspan="3">JEDI</td><td>TOPNOTCH</td><td>PELLEGRINO</td><td>BJ BALANS</td></tr>
<tr><td rowspan="2">PHARO</td><td rowspan="2">PREDATOR</td><td>ZOL BENDER</td></tr>
<tr><td>AZARRO-S</td></tr>
<tr><td>DUKE</td><td>POZITIVE</td><td>FORTNITE</td><td>BALT</td></tr>
<tr><td rowspan="2">HANG TIME</td><td rowspan="2" colspan="2">CASPER</td><td>DANKO ZIBI</td></tr>
<tr><td>CAPETOWN</td><td>BJ BLONDI</td></tr>
<tr><td>YODER</td><td>BANDARES</td><td colspan="2">BRAVENESS</td><td>DANKO ZOOM</td></tr>
<tr><td colspan="3"></td><td colspan="2"></td><td>DANKO ZUCH</td></tr>
<tr><td rowspan="6">EMORY</td><td rowspan="6">BLITZ</td><td rowspan="6">SOCRATES</td><td rowspan="6">ROBUST</td><td rowspan="6">SUPERSIRE</td><td rowspan="6">JOSUPER</td><td colspan="2">JAGUAR</td><td>JARIK</td><td>ZOL BASAK</td></tr>
<tr><td colspan="3"></td><td colspan="2"></td><td>ZOL BARYK</td></tr>
<tr><td colspan="2">ALTATOPSHOT</td><td>TOPMODEL</td><td>DANKO AFTER</td></tr>
<tr><td colspan="3"></td><td colspan="2"></td><td>DANKO ALIANS</td></tr>
<tr><td colspan="2" rowspan="2">FRAZZLED</td><td>ARISTOCRAT</td><td>PUMP</td></tr>
<tr><td rowspan="2">FIREBIRD</td><td>DANKO ADEL</td></tr>
<tr><td colspan="3"></td><td colspan="2"></td><td>ZOL ZENIT</td></tr>
<tr><td rowspan="5">TABOO</td><td rowspan="5">PLANET</td><td rowspan="5">BOOKEM</td><td rowspan="2">DOORMAN</td><td rowspan="2">DOORSOPEN</td><td colspan="2">OUTLAST</td><td>SOUNDCLOUD</td><td>SAN REMO</td><td>SIRIGU</td></tr>
<tr><td colspan="3"></td><td>SOUNDTRACK</td><td>CICERONE</td></tr>
<tr><td colspan="5">GYNMAST</td><td>UNICAT</td></tr>
<tr><td>BALISTO</td><td colspan="2">BATTLECRY</td><td>BASALT</td><td>OMAX</td><td>BRAVISSIMO</td></tr>
<tr><td colspan="2">MCCUTCHEN</td><td>KINGBOY</td><td>KERRIGAN</td><td>KEITH</td><td>VH KALIF</td><td>ZOL CIACHO</td></tr>
<tr><td colspan="3"></td><td colspan="2"></td><td>ZOL CIRRUS</td></tr>
<tr><td>MANFRED</td><td>JUSTIS</td><td>SNOWMAN</td><td>ALTAJACKMAN</td><td>MARDON</td><td colspan="2">GARICK</td><td colspan="2">GATETT</td><td>DANKO AGAR</td></tr>
<tr><td rowspan="5">BOLIVER</td><td colspan="3" rowspan="3">NIAGRA</td><td colspan="2" rowspan="3">ALTAOAK</td><td colspan="2" rowspan="3">JALTAOAK</td><td colspan="2" rowspan="3">RENEGADE</td><td>TAOS</td><td>PRADA</td></tr>
<tr><td>CONWAY</td><td>MARENGO</td></tr>
<tr><td colspan="2"></td><td>LOVOO</td></tr>
<tr><td colspan="3"></td><td colspan="2"></td><td>ZOL CARRY</td></tr>
<tr><td colspan="3"></td><td colspan="2"></td><td>OCTOBERFEST</td><td>FORTUNE</td><td>DISCJOCKEY</td><td>PERRY</td><td>CORLEONE</td></tr>
<tr><td></td><td colspan="3">SUPERSTITION</td><td>EPIC</td><td>STOIC</td><td colspan="2">RAGEN</td><td>HAGAR</td><td>HURACAN</td><td>BESTIA</td></tr>
<tr><td rowspan="10">BELLWOOD</td><td colspan="3" rowspan="10">TOYSTORY</td><td rowspan="10">DOMAIN</td><td rowspan="10">LITHIUM</td><td colspan="2" rowspan="10">RODGERS</td><td rowspan="10">RIO</td><td rowspan="10">RIOAVESO</td><td>ZOL BALIN</td></tr>
<tr><td>ZOL BALZAK</td></tr>
<tr><td>ZOL BAZYL</td></tr>
<tr><td>ZOL BEBETO</td></tr>
<tr><td>BELCANTO</td></tr>
<tr><td>DANKO BREL</td></tr>
<tr><td>TERRA BOY</td></tr>
<tr><td>SK BATMAN</td></tr>
<tr><td>DANKO BARD</td></tr>
<tr><td>DANKO BAGIN</td></tr>
</table>

SUPER OFERTA

P-Wright

US3213241766
RASA HF
data ur. 28.04.2020
kazeina BB / A2A2

gTPI	PTAT
2863	1,12

MONUMENT P
- MEDLEY
- BOMAZ DELTA 6790

SAMA8178
- SAMARITAN
- ERA ACHIVE 7593

Produkcja

Wartość hodowlana dla cech produkcyjnych 2023/1, powt. 82 / córek 0, obór 0

mleko (lbs)	białko (lbs)	tłuszcz (lbs)	białko %	tłuszcz %
897	**56**	**109**	**0,10**	**0,26**

Funkcjonalność

łatwość wycieleń (SCE)	długo-wieczność	komórki somatyczne	płodność córek (DPR)	współczyn. martwych porodów / buhaj	współczyn. martwych porodów / córki
2,5	**4,4**	**2,67**	**-2,4**	**5,7**	**3,8**

Pokrój

wymienia	nóg i racic	rama ciała	siła mleczności
0,63	**-0,02**	**-0,08**	**1,16**

NM$	FM$	CM$
935	**789**	**958**

Wartości hodowlane dla cech pokrojowych 2023/1, córek 0 / obór 0

			-2 -1 0 1 2
wysokość w krzyżu	**1,15**	wysoki	
budowa	**0,46**	mocna	
głębokość tułowia	**1,01**	głęboka	
typ mleczny	**1,97**	lekki	
ustawienie zadu	**-0,32**	spadzisty	
szerokość klatki piersiowej	**0,98**	szeroki	
postawa nóg tylnych widok z boku	**1,16**	łukowate	
postawa nóg tylnych widok z tyłu	**-0,11**	iksowate	
kąt racicy	**0,04**	strome	
nogi i racice	**0,38**	niski	
zawieszenie przednie wymienia	**1,05**	mocne	
zawieszenie tylne wymienia	**0,64**	wysokie	
szerokość tylna wymienia	**1,39**	szerokie	
więzadło środkowe wymienia	**0,84**	mocne	
położenie wymienia	**0,50**	płytkie	
ustawienie strzyków przednie	**0,69**	zbieżne	
ustawienie strzyków tylne	**0,58**	zbieżne	
długość strzyków	**0,54**	krótkie	

JAK CZYTAĆ KATALOG BUHAJÓW?

ZOL BARYK

PL005504271215 (1)

(2) 19.08.2021 / Hod.: HZZ Żołędnica / **CVF BLF** (3)

INDEKS gPF **153**

JARIK — JAGUAR — HAS WHITE 333

(4) SAGA — MEGABIT — SAGA — ALTA HOTROD

PODINDEKSY	
produkcyjny (9)	146
pokroju	123
płodności	110
wartość hodowlana dla zawartości kom. somatycznych	120
wartość hodowlana dla długowieczności	124

PODINDEKSY POKROJU	
rama ciała	103
siła mleczności	110
nogi i racice	105
wymię	126

CECHY ZDOLNOŚCI UDOJOWEJ	
szybkość oddawania mleka	97
temperament	108

WARTOŚĆ HODOWLANA DLA CECH PRODUKCYJNYCH 2023/1, powt. 0,74 córek 0, obór 0 (7)

mleko kg	białko kg	tłuszcz kg	wydajność laktozy kg	białko %	tłuszcz %	laktoza %
1392	51,6	70,9	56,0	0,06 (6)	0,15	-0,11

WARTOŚCI HODOWLANE DLA CECH POKROJOWYCH 2023/1, córek 0 / obór 0 (5)

wysokość w krzyżu	112	niski		wysoki
głębokość tułowia	101	płytki		głęboki
szerokość klatki piersiowej	95	wąska		szeroka
ustawienie zadu	104	uniesiony		spadzisty
szerokość zadu	92	wąski		szeroki
postawa nóg tylnych widok z boku	98	pionowa		podsiebna
racice	104	dł. przekątna		kr. przekątna
postawa nóg tylnych widok z tyłu	106	iksowate		równolegle
zawieszenie przednie wymienia	120	luźne		mocne
zawieszenie tylne wymienia	127	niskie (8)		wysokie
więzadło środkowe wymienia	103	słabe		mocne
położenie wymienia	116	niskie		wysokie
szerokość wymienia	125	wąskie		szerokie
ustawienie strzyków	121	szerokie		wąskie
długość strzyków	91	krótkie		długie
ustawienie strzyków - tył	111	zewnętrzne		wewnętrzne
charakter mleczny	115	ordynarny		szlachetny
kondycja (11)	92	słaba		mocna
lokomocja (12)	117	słaba		dobra

PRZEBIEG PORODÓW

przebieg porodu (bezpośredni)	98	(10)	przeżywalność cieląt (bezpośredni)	101
przebieg porodu (matczyny)	111		przeżywalność cieląt (matczyny)	108

* przykładowa wycena buhaja

(1) Każdy rozpłodnik powinien być oznaczony **nazwą** i niepowtarzalnym w świecie **numerem**.

(2) Powinna być podana **data** lub **rok jego urodzenia**.

(3) Niezbędna jest informacja o nosicielstwie **wad genetycznych**.

(4) Znajomość głębokiego rodowodu rozpłodnika pozwala zminimalizować niebezpieczeństwo inbredu w następnym pokoleniu.
Minimum danych o **przodkach reproduktora** to:
- jego ojciec (O),
- ojciec jego matki (OM),
- ojciec matki, jego matki (OMM).

(5) Informacjom o wartościach hodowlanych buhaja powinny towarzyszyć dane dotyczące:
- **sezonu** w jakim wykonano ocenę,
- **liczby córek**, na podstawie których buhaj został oceniony,
- **liczby stad**, w których znajdowały się te córki.

(6) Wartości hodowlane dla poszczególnych cech powinny być **podawane z ich wiarygodnościami** oraz przedstawiane w takich jednostkach w jakich mierzona jest cecha.

Musimy pamiętać, że wartość hodowlana dla cechy informuje o spodziewanej, szacowanej różnicy pomiędzy wartością tej cechy u zwierzęcia i przeciętną wartością tej cechy dla bazowej grupy zwierząt. W Polsce, obecnie bazę stanowią krowy, które urodziły się w roku 2015. Baza zmieniana jest co 5 lat, do porównań będą używane wartości cech krów urodzonych w roku.

(7) Wartość hodowlana buhaja ZOL BARYK dla **produkcji mleka** wynosi 1392 kg. Oznacza to, że przeciętnie, córki buhaja ZOL BARYK powinny produkować o 696 kg mleka (wartość genetyczna córki tylko w połowie zależy od ojca) więcej niż średnio produkowały krowy urodzone w 2015.

Oczywiście nie ma gwarancji, że każda jego córka będzie o tyle lepszą producentką mleka od średniej bazowej.

Pamiętajmy jednak, że przeciętna wartość hodowlana córek buhaja lepiej ocenionego jest wyższa niż jego gorszego konkurenta.

W przypadku Indeksu, podindeksów i cech pokrojowych w polskiej ocenie wartości hodowlanej wyniki poddawane są standardyzacji na średnią 100 i odchylenie standardowe 10. Daje to możliwość prezentowania informacji o osobniku, na tle populacji, do której należy.

(8) Wartość 127 w ocenie buhaja dla cechy **zawieszenia tylnego wymienia** oznacza, że szacowana wartość hodowlana buhaja ZOL BARYK dla córek jest wyższa od przeciętnej o ponad dwa odchylenia standardowe, buhaj bardzo wyraźnie podwyższa wartość tej cechy.

(9) **Podindeks produkcyjny** buhaja ZOL BARYK [146] jest o ponad 4 odchylenia standardowe wyższy od średniej, buhaj ten szczególnie poprawia cechy związane z produkcją mleka (kg mleka, kg białka, kg tłuszczu).

(10) Ocena wh buhaja dla tej cechy większa od 100 oznacza łatwiejszy poród u krów inseminowanych jego nasieniem.

(11) Miara rezerw tłuszczu ciała, posiada związek z płodnością, zdrowotnością oraz może być wskaźnikiem dobrostanu krów.

(12) Ocena pozwala zidentyfikować krowy mające skłonności do nieprawidłowego poruszania tylnymi kończynami.

Wyjaśnienie symboli:

- PŁODNOŚĆ — **PŁODNOŚĆ** — buhaj poprawiający płodność córek
- Ł. PORODY — **ŁATWE PORODY** — buhaj zapewniający łatwe porody
- REKOMENDOWANY ROBOT — **ROBOT** — buhaj zapewniający budowę wymienia odpowiednią do doju robotem
- AB KAZEINA — **KAZEINA** — wariant kappa AB, AA, BB; wariant beta A1A2/A1A1/A2A2
- GENOMOWY — **GENOMOWY** — buhaj oceniony genomowo
- BEZROŻNY — **BEZROŻNY** — buhaj dający bezrożne potomstwo
- POTOMSTWO — **POTOMSTWO** — buhaj oceniony na potomstwie
- RF RED FACTOR — **RED FACTOR**
- PÓŹ. TERMIN — **NASIENIE DOSTĘPNE W PÓŹNIEJSZYM TERMINIE**
- O. BUHAJÓW — **OJCIEC BUHAJÓW**
- HHF PŁODNOŚĆ — **BUHAJ WOLNY OD MUTACJI GENETYCZNYCH** — HH1, HH2, HH3, HH4, HH5, HH6, HH7
- **kod QR** — link do strony YouTube

RAMMSTEIN RED

NL740210192

INDEKS gPF **152**

RASA HO RW
ur. 14.02.2021
Hodowca: import z Holandii
AE / A1A2

JAYVANO x JACCUZI RED

PODINDEKSY

produkcyjny	pokroju	płodności	wartość hodowlana dla zawart. kom. som.	wartość hodowlana dla długowieczności
149	**118**	**110**	**104**	**133**

PODINDEKSY POKROJU

rama ciała	siła mleczności	nogi i racice	wymię
103	**107**	**116**	**114**

WARTOŚĆ HODOWLANA DLA CECH PRODUKCYJNYCH 2023/1, powt. 0,80 córek 0, obór 0

mleko kg	białko kg	tłuszcz kg	laktoza kg	białko %	tłuszcz %	laktoza %
1201	**59,1**	**67,3**	**53,3**	**0,22**	**0,20**	**0,00**

WARTOŚCI HODOWLANE DLA CECH POKROJOWYCH 2023/1, córek 0 / obór 0

			80 100 120	
wysokość w krzyżu	**107**	niski		wysoki
głębokość tułowia	**94**	płytki		głęboki
szerokość klatki piersiowej	**97**	wąska		szeroka
ustawienie zadu	**98**	uniesiony		spadzisty
szerokość zadu	**109**	wąski		szeroki
postawa nóg tylnych – widok z boku	**86**	pionowa		podsiebna
racice	**108**	dł. przekątna		kr. przekątna
postawa nóg tylnych – widok z tyłu	**130**	iksowate		równolegle
zawieszenie przednie wymienia	**106**	luźne		mocne
zawieszenie tylne wymienia	**123**	niskie		wysokie
więzadło środkowe wymienia	**105**	słabe		mocne
położenie wymienia	**108**	niskie		wysokie
szerokość wymienia	**113**	wąskie		szerokie
ustawienie strzyków	**100**	szerokie		wąskie
długość strzyków	**99**	krótkie		długie
ustawienie strzyków - tył	**98**	zewnętrzne		wewnętrzne
charakter mleczny	**113**	ordynarny		szlachetny
kondycja	**91**	słaba		mocna
lokomocja	**130**	słaba		dobra

PRZEBIEG PORODÓW		80 100 120			80 100 120
przebieg porodu (bezpośredni)	**102**		przeżywalność cieląt (bezpośredni)	**113**	
przebieg porodu (matczyny)	**108**		przeżywalność cieląt (matczyny)	**109**	

SKYLINER

DE0771045121

INDEKS gPF **146**

RASA HO RW
ur. 25.02.2021
Hodowca: import z Niemiec
BB / A1A1

SPUTNIK RDC x GYWER RC

PODINDEKSY

produkcyjny	pokroju	płodności	wartość hodowlana dla zawart. kom. som.	wartość hodowlana dla długowieczności
139	**120**	**100**	**126**	**131**

PODINDEKSY POKROJU

rama ciała	siła mleczności	nogi i racice	wymię
98	**101**	**127**	**112**

WARTOŚĆ HODOWLANA DLA CECH PRODUKCYJNYCH 2023/1, powt. 0,79 córek 0, obór 0

mleko kg	białko kg	tłuszcz kg	laktoza kg	białko %	tłuszcz %	laktoza %
1656	**47,5**	**53,6**	**68,1**	**-0,07**	**-0,15**	**-0,10**

WARTOŚCI HODOWLANE DLA CECH POKROJOWYCH 2023/1, córek 0 / obór 0

			80 100 120	
wysokość w krzyżu	**107**	niski		wysoki
głębokość tułowia	**94**	płytki		głęboki
szerokość klatki piersiowej	**100**	wąska		szeroka
ustawienie zadu	**96**	uniesiony		spadzisty
szerokość zadu	**95**	wąski		szeroki
postawa nóg tylnych – widok z boku	**73**	pionowa		podsiebna
racice	**130**	dł. przekątna		kr. przekątna
postawa nóg tylnych – widok z tyłu	**132**	iksowate		równolegle
zawieszenie przednie wymienia	**108**	luźne		mocne
zawieszenie tylne wymienia	**111**	niskie		wysokie
więzadło środkowe wymienia	**110**	słabe		mocne
położenie wymienia	**109**	niskie		wysokie
szerokość wymienia	**103**	wąskie		szerokie
ustawienie strzyków	**101**	szerokie		wąskie
długość strzyków	**112**	krótkie		długie
ustawienie strzyków - tył	**99**	zewnętrzne		wewnętrzne
charakter mleczny	**102**	ordynarny		szlachetny
kondycja	**104**	słaba		mocna
lokomocja	**133**	słaba		dobra

PRZEBIEG PORODÓW		80 100 120			80 100 120
przebieg porodu (bezpośredni)	**114**		przeżywalność cieląt (bezpośredni)	**114**	
przebieg porodu (matczyny)	**106**		przeżywalność cieląt (matczyny)	**115**	

ZONTAK

DE0362142428

INDEKS gPF **136**

RASA HO RW
ur. 18.01.2020
Hodowca: import z Niemiec
AB / A2A2

SOLITAIR P x MEGA WATT

PODINDEKSY

produkcyjny	pokroju	płodności	wartość hodowlana dla zawart. kom. som.	wartość hodowlana dla długowieczności
130	**114**	**111**	**119**	**118**

PODINDEKSY POKROJU

rama ciała	siła mleczności	nogi i racice	wymię
104	**100**	**108**	**114**

WARTOŚĆ HODOWLANA DLA CECH PRODUKCYJNYCH 2023/1, powt. 0,77 córek 0, obór 0

mleko kg	białko kg	tłuszcz kg	laktoza kg	białko %	tłuszcz %	laktoza %
768	**34,7**	**47,7**	**41,0**	**0,11**	**0,19**	**0,07**

WARTOŚCI HODOWLANE DLA CECH POKROJOWYCH 2023/1, córek 0 / obór 0

			80 100 120	
wysokość w krzyżu	**104**	niski		wysoki
głębokość tułowia	**92**	płytki		głęboki
szerokość klatki piersiowej	**102**	wąska		szeroka
ustawienie zadu	**97**	uniesiony		spadzisty
szerokość zadu	**110**	wąski		szeroki
postawa nóg tylnych – widok z boku	**97**	pionowa		podsiebna
racice	**109**	dł. przekątna		kr. przekątna
postawa nóg tylnych – widok z tyłu	**107**	iksowate		równolegle
zawieszenie przednie wymienia	**113**	luźne		mocne
zawieszenie tylne wymienia	**113**	niskie		wysokie
więzadło środkowe wymienia	**93**	słabe		mocne
położenie wymienia	**113**	niskie		wysokie
szerokość wymienia	**111**	wąskie		szerokie
ustawienie strzyków	**107**	szerokie		wąskie
długość strzyków	**103**	krótkie		długie
ustawienie strzyków - tył	**100**	zewnętrzne		wewnętrzne
charakter mleczny	**101**	ordynarny		szlachetny
kondycja	**102**	słaba		mocna
lokomocja	**111**	słaba		dobra

PRZEBIEG PORODÓW 80 100 120 80 100 120

przebieg porodu (bezpośredni)	**103**	przeżywalność cieląt (bezpośredni)	**104**
przebieg porodu (matczyny)	**110**	przeżywalność cieląt (matczyny)	**109**

EFFORT RED

NL943819736

INDEKS PF **128**

RASA HO RW
ur. 04.09.2016
Hodowca: import z Holandii
AB / A1A2

PAT RED x AIKMAN

PODINDEKSY

produkcyjny	pokroju	płodności	wartość hodowlana dla zawart. kom. som.	wartość hodowlana dla długowieczności
117	**106**	**129**	**113**	**121**

PODINDEKSY POKROJU

rama ciała	siła mleczności	nogi i racice	wymię
94	**100**	**103**	**108**

WARTOŚĆ HODOWLANA DLA CECH PRODUKCYJNYCH 2023/1, powt. 0,90 córek 159, obór 95

mleko kg	białko kg	tłuszcz kg	laktoza kg	białko %	tłuszcz %	laktoza %
364	**15,3**	**42,6**	**18,7**	**0,04**	**0,34**	**0,01**

WARTOŚCI HODOWLANE DLA CECH POKROJOWYCH 2023/1, córek 0 / obór 0

			80 100 120	
wysokość w krzyżu	**100**	niski		wysoki
głębokość tułowia	**103**	płytki		głęboki
szerokość klatki piersiowej	**89**	wąska		szeroka
ustawienie zadu	**95**	uniesiony		spadzisty
szerokość zadu	**98**	wąski		szeroki
postawa nóg tylnych – widok z boku	**101**	pionowa		podsiebna
racice	**97**	dł. przekątna		kr. przekątna
postawa nóg tylnych – widok z tyłu	**113**	iksowate		równolegle
zawieszenie przednie wymienia	**102**	luźne		mocne
zawieszenie tylne wymienia	**104**	niskie		wysokie
więzadło środkowe wymienia	**98**	słabe		mocne
położenie wymienia	**101**	niskie		wysokie
szerokość wymienia	**103**	wąskie		szerokie
ustawienie strzyków	**112**	szerokie		wąskie
długość strzyków	**109**	krótkie		długie
ustawienie strzyków - tył	**104**	zewnętrzne		wewnętrzne
charakter mleczny	**105**	ordynarny		szlachetny
kondycja	**93**	słaba		mocna
lokomocja	**104**	słaba		dobra

PRZEBIEG PORODÓW 80 100 120 80 100 120

przebieg porodu (bezpośredni)	**96**	przeżywalność cieląt (bezpośredni)	**101**
przebieg porodu (matczyny)	**113**	przeżywalność cieląt (matczyny)	**114**

ZODIAK RED

PL005495256574

INDEKS gPF **122**

RASA HO RW
ur. 27.12.2019
Hodowca: GR Z. Grzeszczuk
AA / A2A2

JACUZZI RED x BRETAGNE

PODINDEKSY				
produkcyjny	pokroju	płodności	wartość hodowlana dla zawart. kom. som.	wartość hodowlana dla długowieczności
119	111	98	118	105

PODINDEKSY POKROJU			
rama ciała	siła mleczności	nogi i racice	wymię
103	98	103	114

WARTOŚĆ HODOWLANA DLA CECH PRODUKCYJNYCH 2023/1, powt. 0,74 córek 0, obór 0						
mleko kg	białko kg	tłuszcz kg	laktoza kg	białko %	tłuszcz %	laktoza %
230	20,0	39,5	3,5	0,16	0,38	-0,09

WARTOŚCI HODOWLANE DLA CECH POKROJOWYCH 2023/1, córek 0 / obór 0

			80 100 120	
wysokość w krzyżu	107	niski		wysoki
głębokość tułowia	88	płytki		głęboki
szerokość klatki piersiowej	95	wąska		szeroka
ustawienie zadu	105	uniesiony		spadzisty
szerokość zadu	92	wąski		szeroki
postawa nóg tylnych – widok z boku	86	pionowa		podsiebna
racice	106	dł. przekątna		kr. przekątna
postawa nóg tylnych – widok z tyłu	106	iksowate		równolegle
zawieszenie przednie wymienia	110	luźne		mocne
zawieszenie tylne wymienia	113	niskie		wysokie
więzadło środkowe wymienia	96	słabe		mocne
położenie wymienia	119	niskie		wysokie
szerokość wymienia	96	wąskie		szerokie
ustawienie strzyków	97	szerokie		wąskie
długość strzyków	96	krótkie		długie
ustawienie strzyków - tył	93	zewnętrzne		wewnętrzne
charakter mleczny	102	ordynarny		szlachetny
kondycja	99	słaba		mocna
lokomocja	111	słaba		dobra

PRZEBIEG PORODÓW		80 100 120			80 100 120
przebieg porodu (bezpośredni)	86		przeżywalność cieląt (bezpośredni)	89	
przebieg porodu (matczyny)	104		przeżywalność cieląt (matczyny)	100	

PANINI JB

FR3917192434

INDEKS gISU **168**

RASA MONTBELIARDE
ur. 28.07.2019
Hodowca: import z Francji
AB / A2A2

MILTON x ISTAPIC

PRODUKCJA					
WARTOŚĆ HODOWLANA DLA CECH PRODUKCYJNYCH 2023/1, powt. 0,76 córek 0, obór 0					
INEL	mleko kg	białko kg	tłuszcz kg	białko %	tłuszcz %
43	600	32	43	0,22	0,31

FUNKCJONALNOŚĆ					
zawartość kom. som.	długo-wieczność	płodność	łatwość wycieleń	szybkość doju	tempera-ment
1,4	2,3	1,1	79	115	99

POKRÓJ				
typ	kaliber	nogi i racice	wymię	umięśnienie
121	108	113	116	116

WARTOŚCI HODOWLANE DLA CECH POKROJOWYCH 2023/1, córek 0 / obór 0

			76 88 100 112 124 136	
wysokość w krzyżu	niski	105		wysoki
szerokość klatki piersiowej	wąska	112		szeroka
głębokość tułowia	płytki	113		głęboki
długość zadu	krótki	97		długi
szerokość zadu	wąski	110		szeroki
ustawienie zadu	pochylone	111		uniesione
ustawienie nóg z boku	pionowa	96		podsiebne
racice	niska	106		wysoka
zawieszenie przednie wymienia	luźne	117		mocne
zawieszenie tylne	niskie	108		wysokie
szerokość wymienia	wąskie	100		szerokie
położenie wymienia	niskie	117		wysokie
zbalansowanie wymienia	ku tyłowi	147		ku przodowi
więzadło wymienia	słabe	113		mocne
ustawienie strzyków przednich	szerokie	111		wąskie
długość strzyków	długie	110		krótkie
kształt strzyków	cienkie	110		grube

PIETON JB

FR8577578686

INDEKS gISU **139**

RASA MONTBELIARDE
ur. 12.06.2019
Hodowca: import z Francji
AB / A2A2

MIZUNO JB x URBANISTE

PRODUKCJA					
WARTOŚĆ HODOWLANA DLA CECH PRODUKCYJNYCH 2023/1, powt. 0,76 córek 0, obór 0					
INEL	mleko kg	białko kg	tłuszcz kg	białko %	tłuszcz %
53	**916**	**40**	**54**	**0,15**	**0,26**
FUNKCJONALNOŚĆ					
zawartość kom. som.	długo-wieczność	płodność	łatwość wycieleń	szybkość doju	tempera-ment
-0,2	**0,3**	**0,1**	**95**	**105**	**107**
POKRÓJ					
typ	kaliber	nogi i racice	wymię	umięśnienie	
111	**101**	**116**	**113**	**82**	

WARTOŚCI HODOWLANE DLA CECH POKROJOWYCH 2023/1, córek 0 / obór 0

			76 88 100 112 124 136	
wysokość w krzyżu	niski	**109**		wysoki
szerokość klatki piersiowej	wąska	**94**		szeroka
głębokość tułowia	płytki	**99**		głęboki
długość zadu	krótki	**117**		długi
szerokość zadu	wąski	**96**		szeroki
ustawienie zadu	pochylone	**112**		uniesione
ustawienie nóg z boku	pionowa	**114**		podsiebne
racice	niska	**90**		wysoka
zawieszenie przednie wymienia	luźne	**112**		mocne
zawieszenie tylne	niskie	**98**		wysokie
szerokość wymienia	wąskie	**121**		szerokie
położenie wymienia	niskie	**94**		wysokie
zbalansowanie wymienia	ku tyłowi	**113**		ku przodowi
więzadło wymienia	słabe	**109**		mocne
ustawienie strzyków przednich	szerokie	**106**		wąskie
długość strzyków	długie	**117**		krótkie
kształt strzyków	cienkie	**77**		grube

NEGOCE JB

FR3936148275

INDEKS gISU **142**

RASA MONTBELIARDE
ur. 30.10.2017
Hodowca: import z Francji
AA / A1A2

FLIPEX JB x OCTET JB

PRODUKCJA					
WARTOŚĆ HODOWLANA DLA CECH PRODUKCYJNYCH 2023/1, powt. 0,75 córek 0, obór 0					
INEL	mleko kg	białko kg	tłuszcz kg	białko %	tłuszcz %
53	**1038**	**43**	**46**	**0,08**	**0,11**
FUNKCJONALNOŚĆ					
zawartość kom. som.	długo-wieczność	płodność	łatwość wycieleń	szybkość doju	tempera-ment
0,1	**0,0**	**-0,1**	**60**	**94**	**106**
POKRÓJ					
typ	kaliber	nogi i racice	wymię	umięśnienie	
122	**110**	**128**	**111**	**96**	

WARTOŚCI HODOWLANE DLA CECH POKROJOWYCH 2023/1, córek 0 / obór 0

			76 88 100 112 124 136	
wysokość w krzyżu	niski	**106**		wysoki
szerokość klatki piersiowej	wąska	**111**		szeroka
głębokość tułowia	płytki	**116**		głęboki
długość zadu	krótki	**107**		długi
szerokość zadu	wąski	**105**		szeroki
ustawienie zadu	pochylone	**118**		uniesione
ustawienie nóg z boku	pionowa	**83**		podsiebne
racice	niska	**122**		wysoka
zawieszenie przednie wymienia	luźne	**108**		mocne
zawieszenie tylne	niskie	**119**		wysokie
szerokość wymienia	wąskie	**117**		szerokie
położenie wymienia	niskie	**89**		wysokie
zbalansowanie wymienia	ku tyłowi	**112**		ku przodowi
więzadło wymienia	słabe	**124**		mocne
ustawienie strzyków przednich	szerokie	**84**		wąskie
długość strzyków	długie	**93**		krótkie
kształt strzyków	cienkie	**108**		grube

NAMICAL JB

FR3920602922

INDEKS gISU
129

RASA MONTBELIARDE
ur. 07.12.2017
Hodowca: import z Francji
AB / A1A2

JAMICAL JB x CARGO

PRODUKCJA					
WARTOŚĆ HODOWLANA DLA CECH PRODUKCYJNYCH 2023/1, powt. 0,76 córek 5, obór 5					
INEL	mleko kg	białko kg	tłuszcz kg	białko %	tłuszcz %
26	**244**	**20**	**21**	**0,16**	**0,16**
FUNKCJONALNOŚĆ					
zawartość kom. som.	długo-wieczność	płodność	łatwość wycieleń	szybkość doju	tempera-ment
0,2	**0,4**	**0,6**	**49**	**106**	**93**
POKRÓJ					
typ	kaliber		nogi i racice	wymię	umięśnienie
116	**102**		**109**	**124**	**88**

WARTOŚCI HODOWLANE DLA CECH POKROJOWYCH 2023/1, córek 2 / obór 2

			76 88 100 112 124 136	
wysokość w krzyżu	niski	**104**		wysoki
szerokość klatki piersiowej	wąska	**81**		szeroka
głębokość tułowia	płytki	**106**		głęboki
długość zadu	krótki	**114**		długi
szerokość zadu	wąski	**110**		szeroki
ustawienie zadu	pochylone	**105**		uniesione
ustawienie nóg z boku	pionowa	**109**		podsiebne
racice	niska	**86**		wysoka
zawieszenie przednie wymienia	luźne	**120**		mocne
zawieszenie tylne	niskie	**111**		wysokie
szerokość wymienia	wąskie	**116**		szerokie
położenie wymienia	niskie	**111**		wysokie
zbalansowanie wymienia	ku tyłowi	**135**		ku przodowi
więzadło wymienia	słabe	**110**		mocne
ustawienie strzyków przednich	szerokie	**100**		wąskie
długość strzyków	długie	**107**		krótkie
kształt strzyków	cienkie	**95**		grube

HOCHFRANKEN

DE0956801461

INDEKS gGZW **145**

RASA SIMENTAL
ur. 01.07.2021
Hodowca: import z Niemiec
AB / A2A2

NOWOŚĆ

HASHTAG x WABAN

PRODUKCJA					
WARTOŚĆ HODOWLANA DLA CECH PRODUKCYJNYCH KWIECIEŃ 2023					
MW	mleko kg	białko kg	tłuszcz kg	białko %	tłuszcz %
124	1038	33	35	-0,04	-0,09

MIĘSNOŚĆ			
FW	przyrosty netto	zaw. mięsa w tuszy	klasa handlowa
119	116	118	110

FUNKCJONALNOŚĆ					
fitness (FiT)	szybkość oddaw. Ml.	wytrwałość laktacji	zaw. kom. somatycznych	indeks długowieczności	płodność
126	107	109	126	126	108
zdrowotność wymienia	łatwość porod. - czyn. ojcow.	łatwość porod. - czyn. matecz.	żywotność cieląt		
127	102	102	113		

WARTOŚCI HODOWLANE DLA CECH POKROJOWYCH KWIECIEŃ 2023

			76 88 100 112 124 136	
wysokość krzyżu	niska	112		wysoka
długość zadu	krótki	107		długi
szerokość zadu	wąski	107		szeroki
głębokość klatki piers.	płytka	100		głęboka
ustawienie zadu	uniesiony	85		spadzisty
ustaw. stawu skok.	pionowy	99		szablasty
konstytucja stawu skok.	limfatyczna	100		sucha
pęcina	miękka	100		spionowana
piętka	niska	105		wysoka
dł. przednich ćwiartek wym.	krótkie	93		długie
dł. tylnych ćwiartek wym.	krótkie	102		długie
zawieszenie przed.wymienia	niskie	105		wysokie
więzadło środkowe	słabe	105		mocne
głębokość wymienia	głębokie	113		płytkie
długość strzyków	krótkie	99		długie
grubość strzyków	cienkie	110		grube
rozmiesz. strzyków przed.	zewnętrzne	86		wewn.
ustaw. strzyków tylnych	na zewn.	99		do wewn.
czystość wymienia	przystrzyki	104		czyste wymię

HOMERUN

DE0956480416

INDEKS gGZW **143**

RASA SIMENTAL
ur. 26.06.2021
Hodowca: import z Niemiec
AA / A1A2

NOWOŚĆ

HASHTAG x MAESTRO Pp

PRODUKCJA					
WARTOŚĆ HODOWLANA DLA CECH PRODUKCYJNYCH KWIECIEŃ 2023					
MW	mleko kg	białko kg	tłuszcz kg	białko %	tłuszcz %
139	1395	48	61	-0,01	0,03

MIĘSNOŚĆ			
FW	przyrosty netto	zaw. mięsa w tuszy	klasa handlowa
114	117	109	110

FUNKCJONALNOŚĆ					
fitness (FiT)	szybkość oddaw. Ml.	wytrwałość laktacji	zaw. kom. somatycznych	indeks długowieczności	płodność
108	114	102	102	112	102
zdrowotność wymienia	łatwość porod. - czyn. ojcow.	łatwość porod. - czyn. matecz.	żywotność cieląt		
103	111	106	101		

WARTOŚCI HODOWLANE DLA CECH POKROJOWYCH KWIECIEŃ 2023

			76 88 100 112 124 136	
wysokość krzyżu	niska	99		wysoka
długość zadu	krótki	99		długi
szerokość zadu	wąski	97		szeroki
głębokość klatki piers.	płytka	100		głęboka
ustawienie zadu	uniesiony	98		spadzisty
ustaw. stawu skok.	pionowy	104		szablasty
konstytucja stawu skok.	limfatyczna	100		sucha
pęcina	miękka	102		spionowana
piętka	niska	109		wysoka
dł. przednich ćwiartek wym.	krótkie	100		długie
dł. tylnych ćwiartek wym.	krótkie	116		długie
zawieszenie przed.wymienia	niskie	103		wysokie
więzadło środkowe	słabe	107		mocne
głębokość wymienia	głębokie	96		płytkie
długość strzyków	krótkie	97		długie
grubość strzyków	cienkie	99		grube
rozmiesz. strzyków przed.	zewnętrzne	100		wewn.
ustaw. strzyków tylnych	na zewn.	103		do wewn.
czystość wymienia	przystrzyki	101		czyste wymię

HORNANDO PP

DE0956539121

INDEKS gGZW **141**

RASA SIMENTAL
ur. 03.12.2021
Hodowca: import z Niemiec
AB / A1A2

NOWOŚĆ

HAMLET Pp x MAJESTATET PP

PRODUKCJA					
WARTOŚĆ HODOWLANA DLA CECH PRODUKCYJNYCH KWIECIEŃ 2023					
MW	mleko kg	białko kg	tłuszcz kg	białko %	tłuszcz %
122	1117	28	33	-0,13	-0,14

MIĘSNOŚĆ			
FW	przyrosty netto	zaw. mięsa w tuszy	klasa handlowa
125	118	126	114

FUNKCJONALNOŚĆ					
fitness (FiT)	szybkość oddaw. Ml.	wytrwałość laktacji	zaw. kom. somatycznych	indeks długowieczności	płodność
119	112	99	110	121	109
zdrowotność wymienia	łatwość porod. - czyn. ojcow.	łatwość porod. - czyn. matecz.	żywotność cieląt		
111	103	111	102		

WARTOŚCI HODOWLANE DLA CECH POKROJOWYCH KWIECIEŃ 2023

			76 88 100 112 124 136	
wysokość krzyżu	niska	106		wysoka
długość zadu	krótki	99		długi
szerokość zadu	wąski	94		szeroki
głębokość klatki piers.	płytka	94		głęboka
ustawienie zadu	uniesiony	120		spadzisty
ustaw. stawu skok.	pionowy	104		szablasty
konstytucja stawu skok.	limfatyczna	109		sucha
pęcina	miękka	105		spionowana
piętka	niska	106		wysoka
dł. przednich ćwiartek wym.	krótkie	101		długie
dł. tylnych ćwiartek wym.	krótkie	97		długie
zawieszenie przed.wymienia	niskie	100		wysokie
więzadło środkowe	słabe	110		mocne
głębokość wymienia	głębokie	108		płytkie
długość strzyków	krótkie	104		długie
grubość strzyków	cienkie	101		grube
rozmiesz. strzyków przed.	zewnętrzne	77		wewn.
ustaw. strzyków tylnych	na zewn.	101		do wewn.
czystość wymienia	przystrzyki	100		czyste wymię

SUNNYBOY

DE0955832597

INDEKS gGZW **136**

RASA SIMENTAL
ur. 27.06.2020
Hodowca: import z Niemiec
AB / A2A2

NOWOŚĆ

SUNRISE x MANDRIN

PRODUKCJA					
WARTOŚĆ HODOWLANA DLA CECH PRODUKCYJNYCH KWIECIEŃ 2023					
MW	mleko kg	białko kg	tłuszcz kg	białko %	tłuszcz %
135	1879	47	51	-0,20	-0,27

MIĘSNOŚĆ			
FW	przyrosty netto	zaw. mięsa w tuszy	klasa handlowa
116	120	105	115

FUNKCJONALNOŚĆ					
fitness (FiT)	szybkość oddaw. Ml.	wytrwałość laktacji	zaw. kom. somatycznych	indeks długowieczności	płodność
97	130	103	91	112	102
zdrowotność wymienia	łatwość porod. - czyn. ojcow.	łatwość porod. - czyn. matecz.	żywotność cieląt		
84	116	100	102		

WARTOŚCI HODOWLANE DLA CECH POKROJOWYCH KWIECIEŃ 2023

			76 88 100 112 124 136	
wysokość krzyżu	niska	93		wysoka
długość zadu	krótki	97		długi
szerokość zadu	wąski	95		szeroki
głębokość klatki piers.	płytka	100		głęboka
ustawienie zadu	uniesiony	98		spadzisty
ustaw. stawu skok.	pionowy	101		szablasty
konstytucja stawu skok.	limfatyczna	90		sucha
pęcina	miękka	109		spionowana
piętka	niska	113		wysoka
dł. przednich ćwiartek wym.	krótkie	109		długie
dł. tylnych ćwiartek wym.	krótkie	117		długie
zawieszenie przed.wymienia	niskie	89		wysokie
więzadło środkowe	słabe	97		mocne
głębokość wymienia	głębokie	82		płytkie
długość strzyków	krótkie	94		długie
grubość strzyków	cienkie	108		grube
rozmiesz. strzyków przed.	zewnętrzne	101		wewn.
ustaw. strzyków tylnych	na zewn.	100		do wewn.
czystość wymienia	przystrzyki	100		czyste wymię

UMBERTO

AT177708274

INDEKS gGZW 136

NOWOŚĆ

RASA SIMENTAL
ur. 03.08.2020
Hodowca: import z Austrii
AA / A2A2

IMPOSSUM x WIKINGER

PRODUKCJA

WARTOŚĆ HODOWLANA DLA CECH PRODUKCYJNYCH KWIECIEŃ 2023

MW	mleko kg	białko kg	tłuszcz kg	białko %	tłuszcz %
125	1139	34	38	-0,07	-0,11

MIĘSNOŚĆ

FW	przyrosty netto	zaw. mięsa w tuszy	klasa handlowa
124	122	120	115

FUNKCJONALNOŚĆ

fitness (FiT)	szybkość oddaw. Ml.	wytrwałość laktacji	zaw. kom. somatycznych	indeks długowieczności	płodność
108	114	100	106	107	105

zdrowotność wymienia	łatwość porod. - czyn. ojcow.	łatwość porod. - czyn. matecz.	żywotność cieląt
105	95	102	103

WARTOŚCI HODOWLANE DLA CECH POKROJOWYCH KWIECIEŃ 2023

			76 88 100 112 124 136	
wysokość krzyżu	niska	113		wysoka
długość zadu	krótki	109		długi
szerokość zadu	wąski	108		szeroki
głębokość klatki piers.	płytka	103		głęboka
ustawienie zadu	uniesiony	108		spadzisty
ustaw. stawu skok.	pionowy	93		szablasty
konstytucja stawu skok.	limfatyczna	104		sucha
pęcina	miękka	105		spionowana
piętka	niska	111		wysoka
dł. przednich ćwiartek wym.	krótkie	101		długie
dł. tylnych ćwiartek wym.	krótkie	102		długie
zawieszenie przed.wymienia	niskie	89		wysokie
więzadło środkowe	słabe	102		mocne
głębokość wymienia	głębokie	94		płytkie
długość strzyków	krótkie	85		długie
grubość strzyków	cienkie	108		grube
rozmiesz. strzyków przed.	zewnętrzne	96		wewn.
ustaw. strzyków tylnych	na zewn.	93		do wewn.
czystość wymienia	przystrzyki	100		czyste wymię

NA SUCHI

CZ812005052

INDEKS gGZW 130

RASA SIMENTAL
ur. 21.04.2021
Hodowca: import z Czech
AB / A1A2

SUNRISE x IMPERATIV

PRODUKCJA

WARTOŚĆ HODOWLANA DLA CECH PRODUKCYJNYCH KWIECIEŃ 2023

MW	mleko kg	białko kg	tłuszcz kg	białko %	tłuszcz %
117	649	21	29	-0,02	0,02

MIĘSNOŚĆ

FW	przyrosty netto	zaw. mięsa w tuszy	klasa handlowa
108	106	106	107

FUNKCJONALNOŚĆ

fitness (FiT)	szybkość oddaw. Ml.	wytrwałość laktacji	zaw. kom. somatycznych	indeks długowieczności	płodność
121	98	106	117	115	114

zdrowotność wymienia	łatwość porod. - czyn. ojcow.	łatwość porod. - czyn. matecz.	żywotność cieląt
118	106	101	102

WARTOŚCI HODOWLANE DLA CECH POKROJOWYCH KWIECIEŃ 2023

			76 88 100 112 124 136	
wysokość krzyżu	niska	79		wysoka
długość zadu	krótki	88		długi
szerokość zadu	wąski	95		szeroki
głębokość klatki piers.	płytka	90		głęboka
ustawienie zadu	uniesiony	96		spadzisty
ustaw. stawu skok.	pionowy	101		szablasty
konstytucja stawu skok.	limfatyczna	103		sucha
pęcina	miękka	101		spionowana
piętka	niska	101		wysoka
dł. przednich ćwiartek wym.	krótkie	89		długie
dł. tylnych ćwiartek wym.	krótkie	99		długie
zawieszenie przed.wymienia	niskie	112		wysokie
więzadło środkowe	słabe	111		mocne
głębokość wymienia	głębokie	106		płytkie
długość strzyków	krótkie	95		długie
grubość strzyków	cienkie	97		grube
rozmiesz. strzyków przed.	zewnętrzne	103		wewn.
ustaw. strzyków tylnych	na zewn.	106		do wewn.
czystość wymienia	przystrzyki	95		czyste wymię

MC MAMUT

CZ205099064

INDEKS gGZW **125**

RASA SIMENTAL
ur. 13.07.2021
Hodowca: import z Czech
AA / A1A1

MACGYWER x GUCCI

PRODUKCJA					
WARTOŚĆ HODOWLANA DLA CECH PRODUKCYJNYCH KWIECIEŃ 2023					
MW	mleko kg	białko kg	tłuszcz kg	białko %	tłuszcz %
120	252	25	32	0,19	0,26

MIĘSNOŚĆ			
FW	przyrosty netto	zaw. mięsa w tuszy	klasa handlowa
108	107	113	97

FUNKCJONALNOŚĆ					
fitness (FiT)	szybkość oddaw. Ml.	wytrwałość laktacji	zaw. kom. somatycznych	indeks długowieczności	płodność
109	106	99	107	107	102
zdrowotność wymienia	łatwość porod. - czyn. ojcow.	łatwość porod. - czyn. matecz.	żywotność cieląt		
112	91	103	95		

WARTOŚCI HODOWLANE DLA CECH POKROJOWYCH KWIECIEŃ 2023

			76 88 100 112 124 136	
wysokość krzyżu	niska	116		wysoka
długość zadu	krótki	108		długi
szerokość zadu	wąski	99		szeroki
głębokość klatki piers.	płytka	108		głęboka
ustawienie zadu	uniesiony	99		spadzisty
ustaw. stawu skok.	pionowy	100		szablasty
konstytucja stawu skok.	limfatyczna	107		sucha
pęcina	miękka	96		spionowana
piętka	niska	100		wysoka
dł. przednich ćwiartek wym.	krótkie	100		długie
dł. tylnych ćwiartek wym.	krótkie	100		długie
zawieszenie przed.wymienia	niskie	112		wysokie
więzadło środkowe	słabe	116		mocne
głębokość wymienia	głębokie	121		płytkie
długość strzyków	krótkie	89		długie
grubość strzyków	cienkie	90		grube
rozmiesz. strzyków przed.	zewnętrzne	108		wewn.
ustaw. strzyków tylnych	na zewn.	113		do wewn.
czystość wymienia	przystrzyki	105		czyste wymię

SPENCER

CZ68257034

INDEKS gGZW **125**

RASA SIMENTAL
ur. 16.06.2018
Hodowca: import z Czech
AA / A1A2

WABAN x GLORIE

PRODUKCJA					
WARTOŚĆ HODOWLANA DLA CECH PRODUKCYJNYCH KWIECIEŃ 2023					
MW	mleko kg	białko kg	tłuszcz kg	białko %	tłuszcz %
119	699	27	26	0,03	-0,04

MIĘSNOŚĆ			
FW	przyrosty netto	zaw. mięsa w tuszy	klasa handlowa
98	98	94	102

FUNKCJONALNOŚĆ					
fitness (FiT)	szybkość oddaw. Ml.	wytrwałość laktacji	zaw. kom. somatycznych	indeks długowieczności	płodność
115	110	106	108	113	107
zdrowotność wymienia	łatwość porod. - czyn. ojcow.	łatwość porod. - czyn. matecz.	żywotność cieląt		
109	98	104	105		

WARTOŚCI HODOWLANE DLA CECH POKROJOWYCH KWIECIEŃ 2023

			76 88 100 112 124 136	
wysokość krzyżu	niska	97		wysoka
długość zadu	krótki	96		długi
szerokość zadu	wąski	94		szeroki
głębokość klatki piers.	płytka	101		głęboka
ustawienie zadu	uniesiony	87		spadzisty
ustaw. stawu skok.	pionowy	107		szablasty
konstytucja stawu skok.	limfatyczna	106		sucha
pęcina	miękka	87		spionowana
piętka	niska	93		wysoka
dł. przednich ćwiartek wym.	krótkie	98		długie
dł. tylnych ćwiartek wym.	krótkie	111		długie
zawieszenie przed.wymienia	niskie	99		wysokie
więzadło środkowe	słabe	105		mocne
głębokość wymienia	głębokie	101		płytkie
długość strzyków	krótkie	101		długie
grubość strzyków	cienkie	105		grube
rozmiesz. strzyków przed.	zewnętrzne	98		wewn.
ustaw. strzyków tylnych	na zewn.	97		do wewn.
czystość wymienia	przystrzyki	100		czyste wymię

DZIAŁAMY W CAŁEJ POLSCE
SKONTAKTUJ SIĘ Z NASZYM PRACOWNIKIEM

Krzysztof Pawłowski
woj. kujawsko-pomorskie
Toruń, Wąbrzeźno
724 990 434

Marcin Tyburski
woj. kujawsko-pomorskie
Rypin, Brodnica
691 511 241

Artur Siwek
woj. lubelskie
Biała Podlaska
695 953 626

Blanka Rekuć
woj. lubuskie
Filia Skwierzyna
724 990 558

Marek Liszkowski
woj. lubuskie
Filia Skwierzyna
601 661 926

Agnieszka Fijołek
woj. łódzkie
691 666 238

Ilona Rozmarynowska
woj. łódzkie
697 584 008

Marcin Ciekot
woj. mazowieckie
Sokołów Podlaski
691 511 290

Joanna Dziak
woj. mazowieckie, lubelskie
Ryki, Puławy, Radom
697 800 364

Henryk Worach
woj. łódzkie
Opoczno
503 487 573

Robert Filipowicz
woj. mazowieckie
Ciechanów
691 664 896

Łukasz Jasiński
woj. mazowieckie, kujawsko-pomorskie
Płock
697 540 018

Karol Kołakowski
woj. mazowieckie, warmińsko-mazurskie
Szczytno
691 680 008

Małgorzata Sienkiewicz
woj. mazowieckie
Ostrołęka
724 990 598

Waldemar Szaniawski
woj. mazowieckie
Ostrów Mazowiecka
691 511 618

Karol Świątek
woj. mazowieckie
Węgrów
691 222 016

Andrzej Kołdys
woj. podlaskie
Kolno
691 511 041

Hanna Kulesza
woj. podlaskie
Grajewo
697 520 167

Szymon Kruszewski
woj. podlaskie
Wysokie Mazowieckie, Bielsk Podlaski
691 680 006

Marcin Marciszewski
woj. podlaskie
Białystok
695 950 856

Grzegorz Milewski
woj. podlaskie
Łomża
695 950 056

Łukasz Milewski
woj. podlaskie
Wysokie Mazowieckie, Zambrów
697 581 263

Elwira Nowel
woj. podlaskie
Suwałki
724 990 433

Grzegorz Borzych
woj. pomorskie
Sztum
691 221 849

Maciej Grzecza
woj. pomorskie
Lębork
724 990 432

Anita Jadkowska
woj. pomorskie, zachodniopomorskie
Szczecinek
785 661 882

Agnieszka Ćwikowska
woj. warmińsko-mazurskie, podlaskie
Olecko, Augustów
785 410 593

Ryszard Andrzejewski
woj. wielkopolskie
Filia Wągrowiec
691 517 186

Krzysztof Grobelny
woj. wielkopolskie
Filia Gostyń
691 517 190

Izabela Kubiak
woj. wielkopolskie
Filia Ostrów Wlkp.
691 517 187

Ireneusz Beczkiewicz
woj. wielkopolskie
Filia Gostyń
691 517 179

Sławomir Janaszek
woj. świętokrzyskie
Kielce
693 251 992

Grzegorz Pietrzak
woj. wielkopolskie
Filia Gostyń
691 517 183

Dzierżysław Bonowski
woj. wielkopolskie
Filia Wągrowiec
609 479 297

Krzysztof Karwacki
woj. wielkopolskie
Filia Kościelec
691 517 196

Marek Staroń
woj. wielkopolskie
Filia Wągrowiec
691 778 917

Bogdan Borowicz
woj. wielkopolskie
Filia Wągrowiec
607 106 534

Łukasz Karykowski
woj. wielkopolskie
Filia Kościelec
601 661 286

Katarzyna Strzegiecka
woj. wielkopolskie
Filia Ostrów Wlkp.
691 510 160

Elwira Doruch-Krawiec
woj. wielkopolskie
Filia Ostrów Wlkp.
691 517 189

Piotr Kiciński
woj. wielkopolskie
Filia Ostrów Wlkp.
691 517 188

Tomasz Woźniak
woj. wielkopolskie
Filia Gostyń
601 661 698

CHCESZ ZAMÓWIĆ NASIENIE:

61 873 85 25
724 990 400

FILIA W GOSTYNIU
ul. Mickiewicza 2, 63-800 Gostyń
tel. 65/ 572 06 57, 65/ 572 06 58
sekretariatgostyn@wchirz.pl

FILIA W KOŚCIELCU
ul. Konińska 10, 62-604 Kościelec
tel. 63/ 272 04 46, 63/ 271 62 68
sekretariatkoscielec@wchirz.pl

FILIA W OSTROWIE WLKP.
Nowe Kamienice 3, 63-400 Ostrów Wlkp.
tel. 62/ 738 32 71, fax 62/ 738 30 55
sekretariatostrow@wchirz.pl

FILIA W SKWIERZYNIE
ul. Międzyrzecka 15, 66-440 Skwierzyna
tel. 95/ 717 02 83, 95/ 717 61 27
sekretariatskwierzyna@wchirz.pl

FILIA W WĄGROWCU
ul. Berdychowska 52, 62-100 Wągrowiec
tel. 67/ 262 19 44, 67/ 262 54 63
sekretariatwagrowiec@wchirz.pl

ODDZIAŁ OSTRÓW MAZOWIECKA
ul. Magnolii 1
07-300 Ostrów Mazowiecka
tel. 691 513 156 / 724 990 531
sekretariatostrowmaz@wchirz.pl

POZNAŃ WCHiRZ

Wielkopolskie Centrum Hodowli i Rozrodu Zwierząt w Poznaniu z siedzibą w Tulcach Sp. z o.o.
ul. Poznańska 13
63-004 Tulce
tel. 61/ 872 73 30, 61/ 873 85 00
sekretariat@wchirz.pl

www.wchirz.pl

ZNAJDZIESZ NAS: